Reflectievraag

Waar dromen van ouders kansen worden

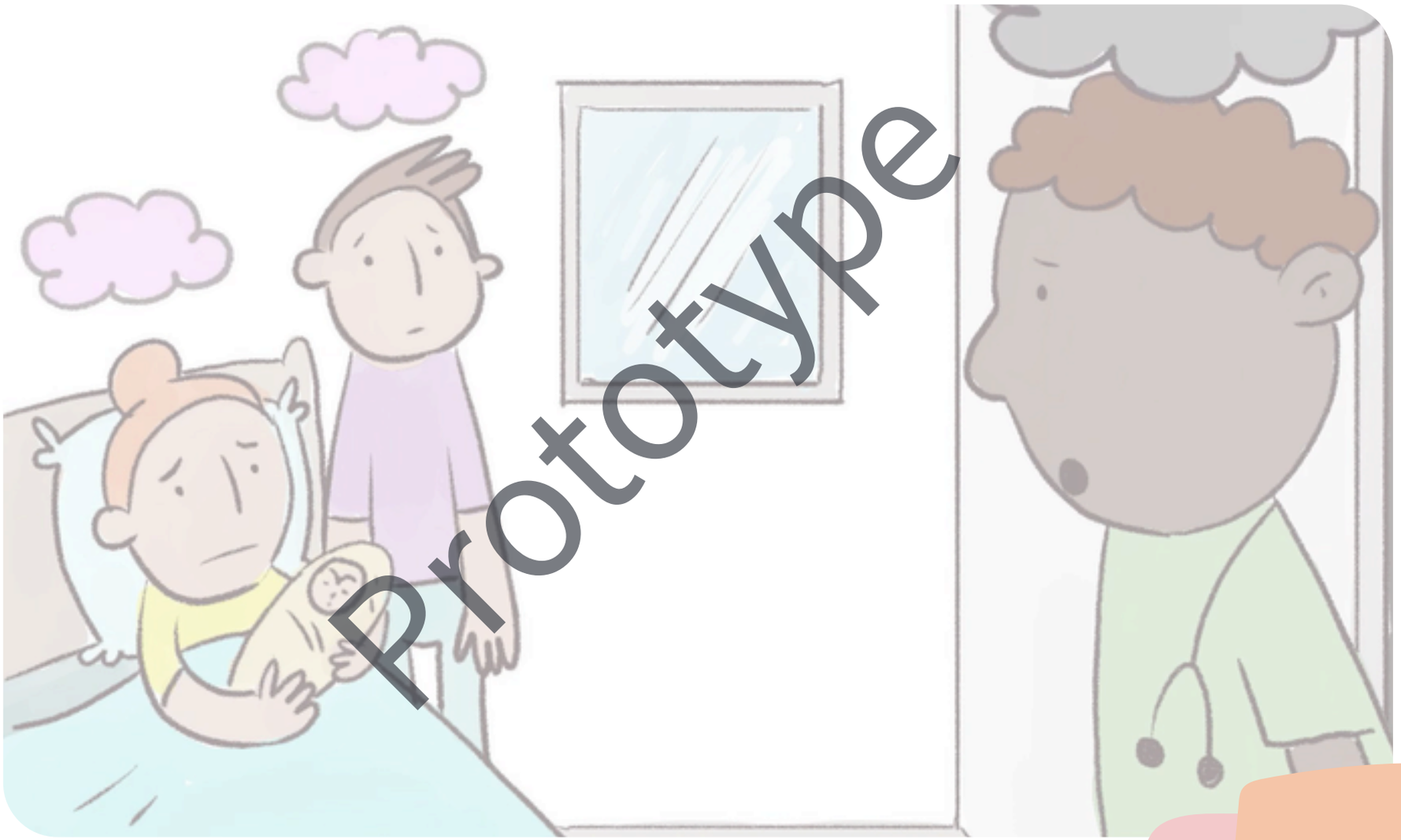

Prototype

ouders voor inclusie

Reflectievraag

Waar dromen van ouders kansen worden



Prototype

ouders voor inclusie

Reflectievraag

Waar dromen van ouders kansen worden



Prototype

ouders voor inclusie

Reflectievraag

Waar dromen van ouders kansen worden



Prototype

ouders voor inclusie

Reflectievraag

Waar dromen van ouders kansen worden

Wat doe jij zodat ouders niet alleen informatie krijgen, maar ook echt betrokken raken bij wat hun kind bij jullie beleeft?

ouders voor inclus!e

Reflectievraag

Waar dromen van ouders kansen worden

Hoe kom jij te weten wat ouders belangrijk vinden voor hun kind, ook als culturele waarden en gewoontes verschillen van die van jou?

ouders voor inclus!e

Reflectievraag

Waar dromen van ouders kansen worden

Wat vertel jij meestal als eerste wanneer een ouder zijn kind komt ophalen? Waarom?

ouders voor inclusie

Reflectievraag

Waar dromen van ouders kansen worden

Wanneer heeft een ouder jou verrast met een andere kijk op zijn of haar kind?

Reflectievraag

Waar dromen van ouders kansen worden



Prototype

ouders voor inclusie

Stelling

Waar dromen van ouders kansen worden



Prototype

ouders voor inclusie

Stelling

Waar dromen van ouders kansen worden



Prototype

ouders voor inclusie

Stelling

Waar dromen van ouders kansen worden



Prototype

ouders voor inclusie

Stelling

Waar dromen van ouders kansen worden

Wat ouders thuis zien, is even belangrijk als wat jij in de opvang ziet.

ouders voor inclusie

Reflectievraag

Waar dromen van ouders kansen worden

Hoe laat jij ouders voelen dat jullie samen op weg zijn?

ouders voor inclusie

Stelling

Waar dromen van ouders kansen worden

Goed luisteren betekent ook horen wat ouders niet meteen zeggen.

ouders voor inclusie

Stelling

Waar dromen van ouders kansen worden

Het is niet aan de opvang om te bepalen wat ouders voor hun kind mogen dromen.

ouders voor inclusie

Stelling

Waar dromen van ouders kansen worden



Prototype

ouders voor inclusie

Reflectievraag

Alle kansen voor ons kind

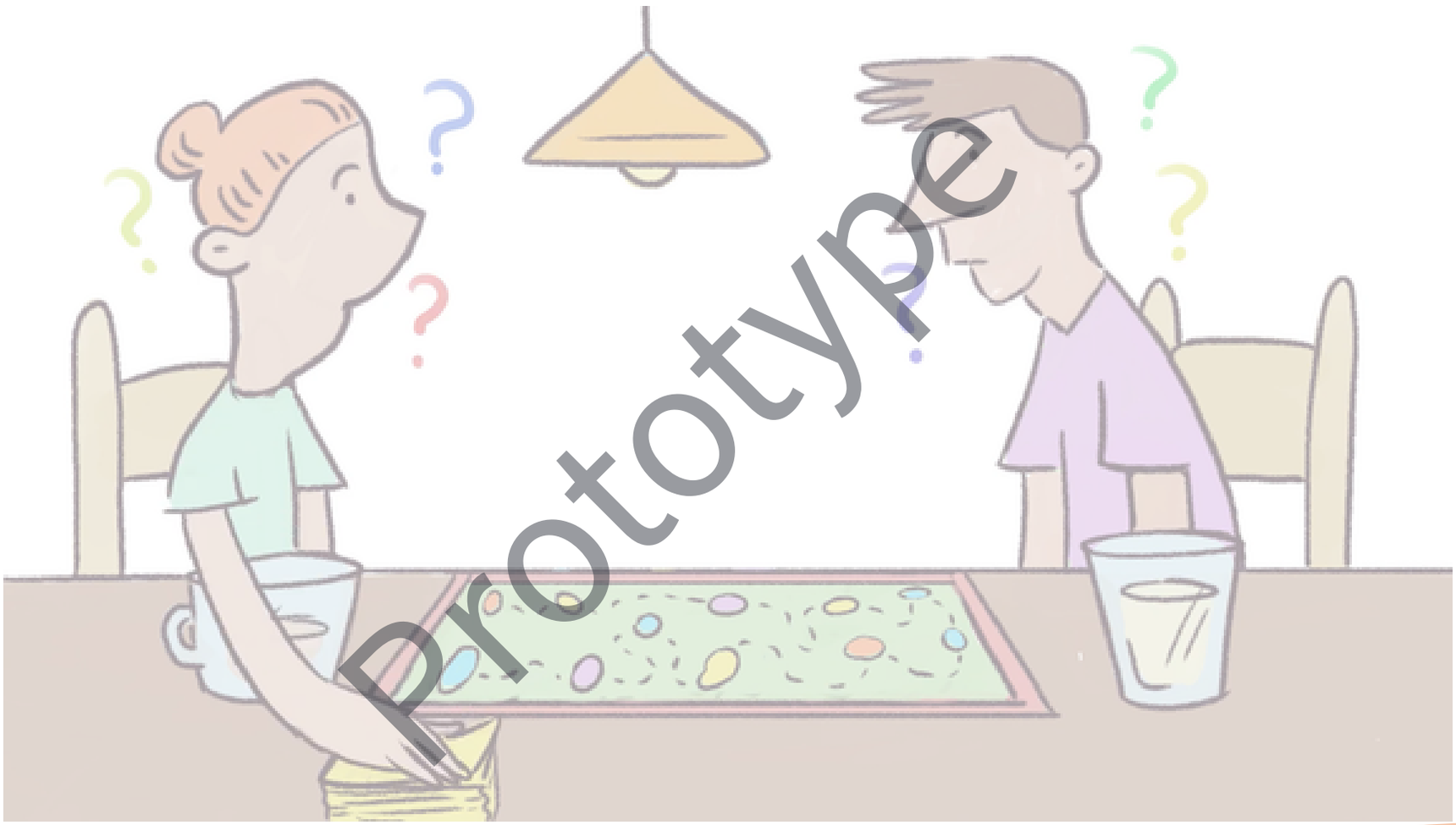

Prototype

ouders voor inclusie

Reflectievraag

Alle kansen voor ons kind

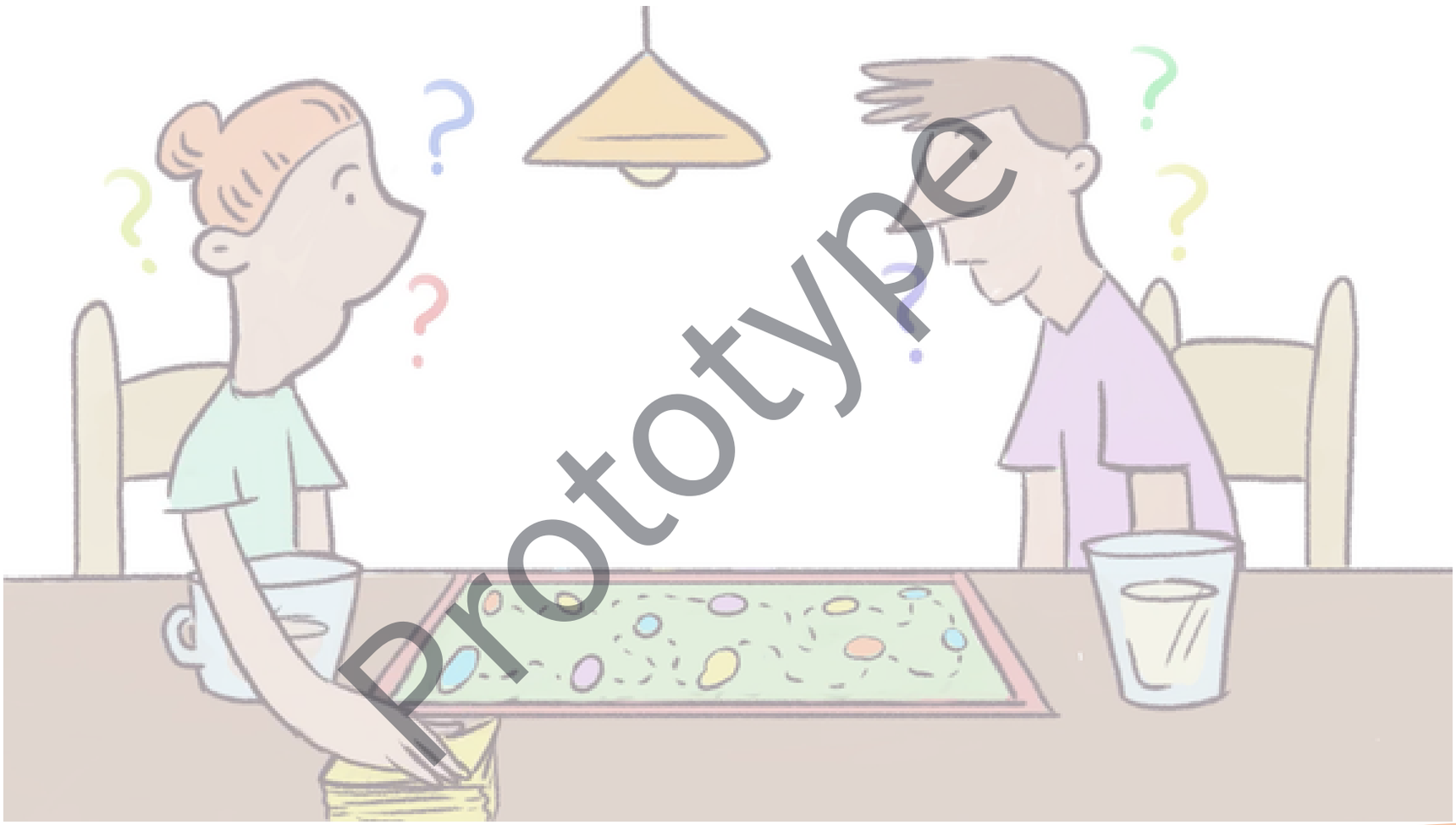

Prototype

ouders voor inclusie

Reflectievraag

Alle kansen voor ons kind

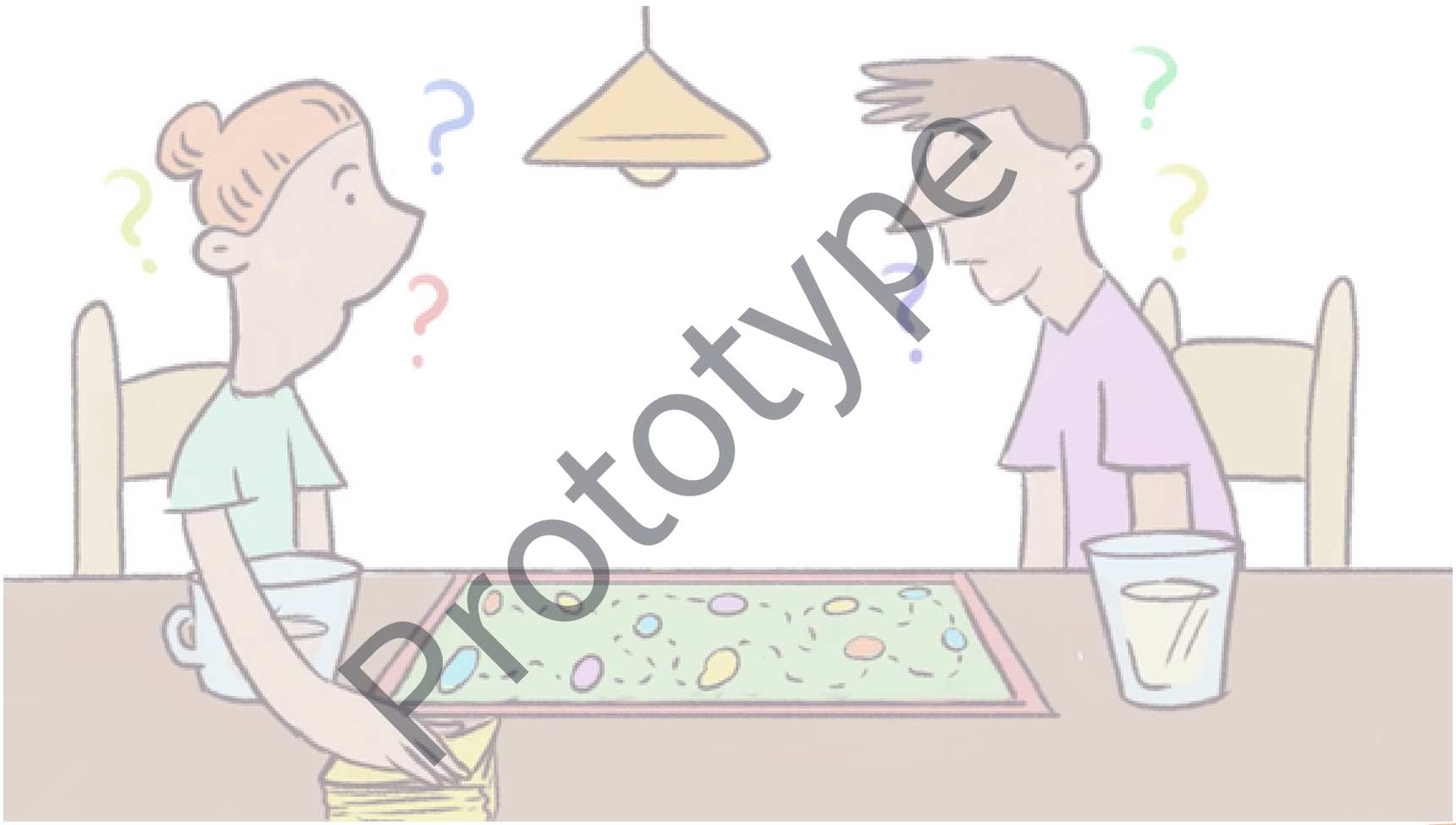

Prototype

ouders voor inclusie

Reflectievraag

Alle kansen voor ons kind

Wat doe jij zodat ouders voelen:
“Mijn kind is hier welkom, precies zoals het is.”

ouders voor inclusie

Stelling

Waar dromen van ouders kansen worden

Wie kansen wil creëren voor een kind, moet eerst luisteren naar de ouders.

ouders voor inclusie

Reflectievraag

Alle kansen voor ons kind

Hoe zorg je dat armoede de kansen van een kind niet kleiner maakt?

ouders voor inclusie

Reflectievraag

Alle kansen voor ons kind

Op welke kleine aanpassing die je al hebt gedaan, ben je trots?

ouders voor inclusie

Reflectievraag

Alle kansen voor ons kind

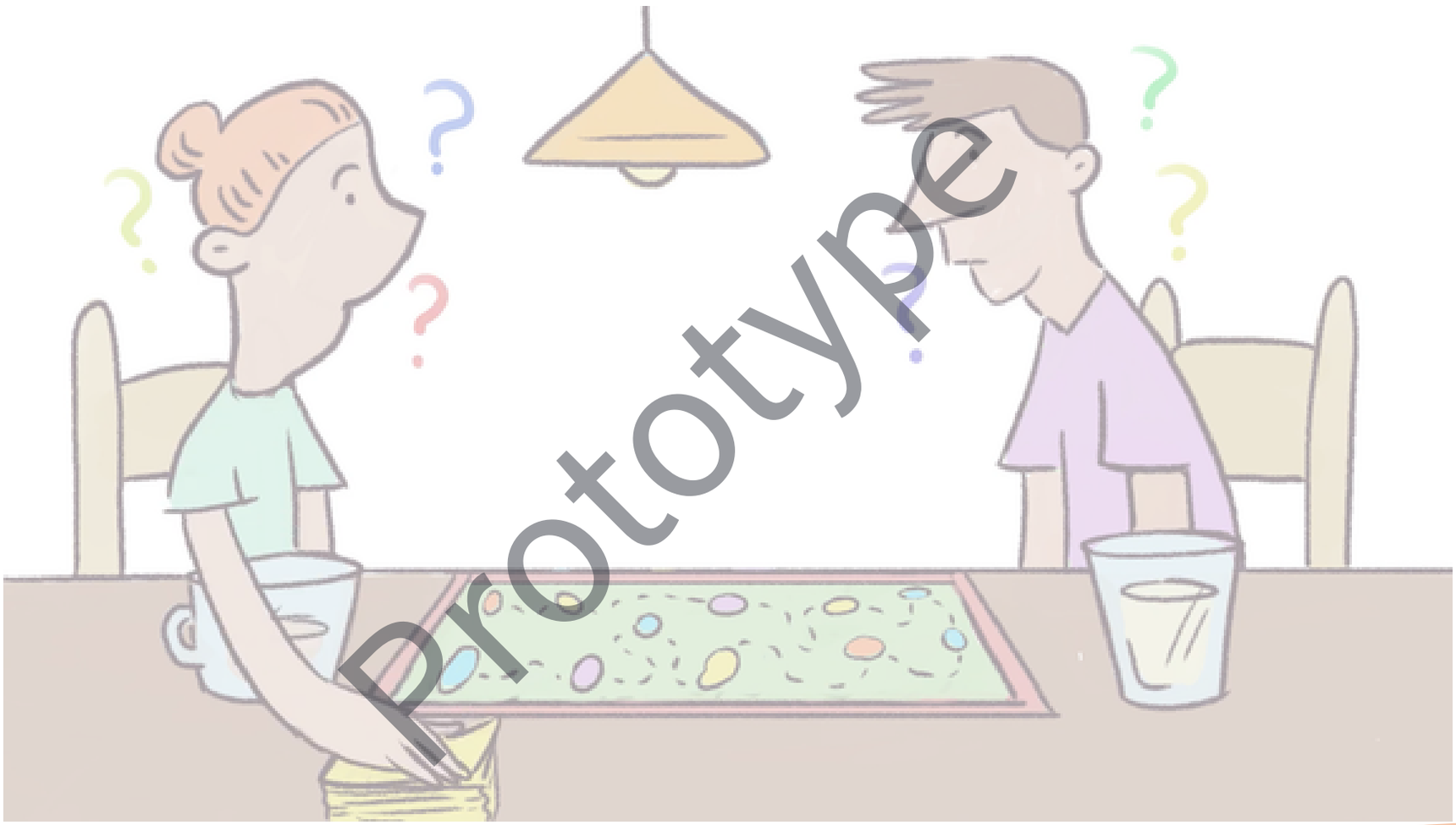

Prototype

ouders voor inclusie

Reflectievraag

Alle kansen voor ons kind

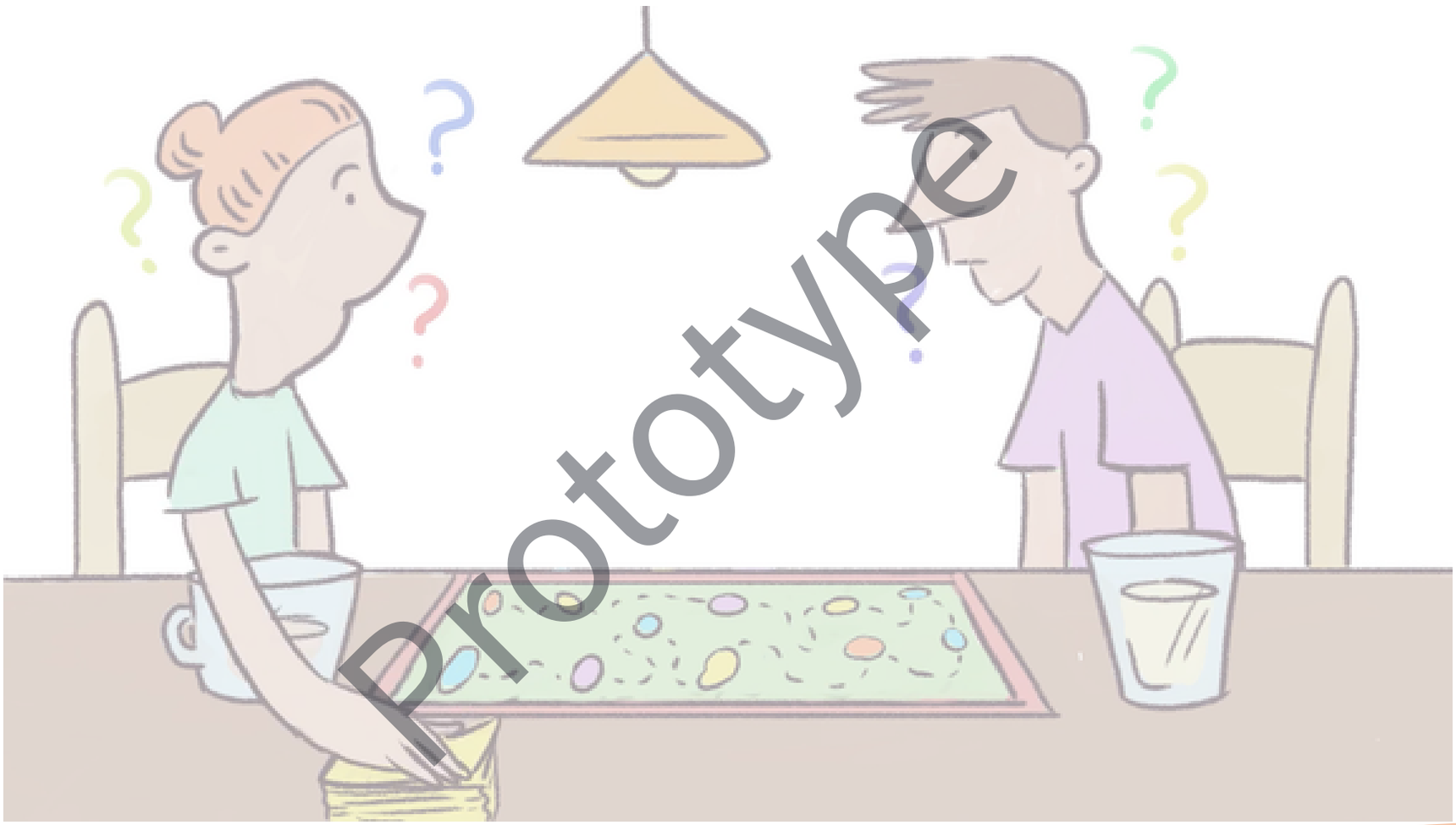

Prototype

ouders voor inclusie

Stelling

Alle kansen voor ons kind

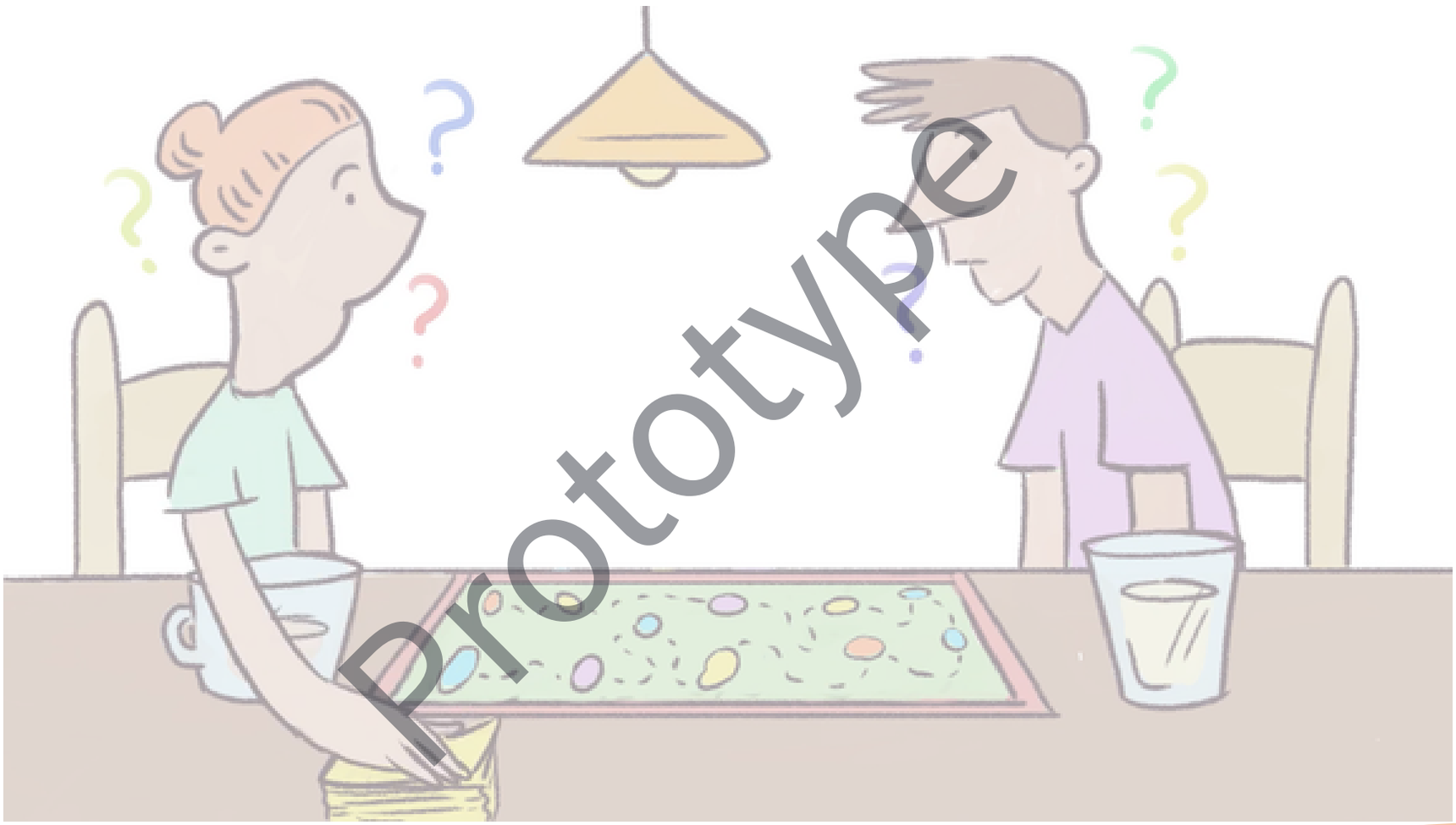

Prototype

ouders voor inclusie

Stelling

Alle kansen voor ons kind

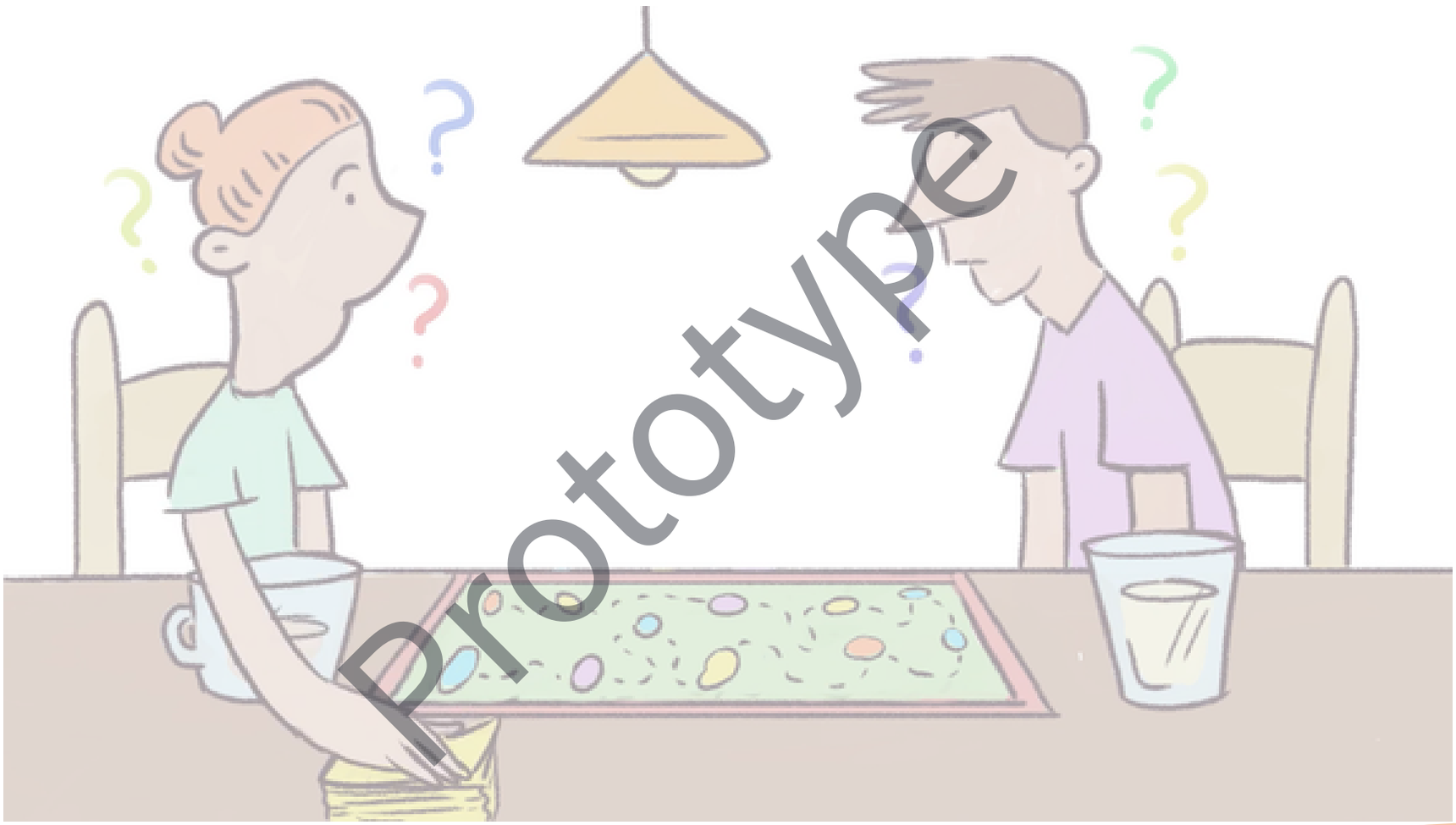

Prototype

ouders voor inclusie

Reflectievraag

Alle kansen voor ons kind

Hoe geef je elk kind kansen, ook als cultuurverschillen meespelen?

ouders voor inclusie

Reflectievraag

Alle kansen voor ons kind

Wat kunnen ouders jou vertellen waardoor hun kind zich beter thuis voelt?

ouders voor inclusie

Stelling

Alle kansen voor ons kind

Elk kind hoort erbij, ook als dat iets extra vraagt van de opvang.

ouders voor inclusie

Stelling

Alle kansen voor ons kind

Wat een kind nodig heeft om mee te doen, hoort bij de opvang.

ouders voor inclusie

Stelling

Alle kansen voor ons kind

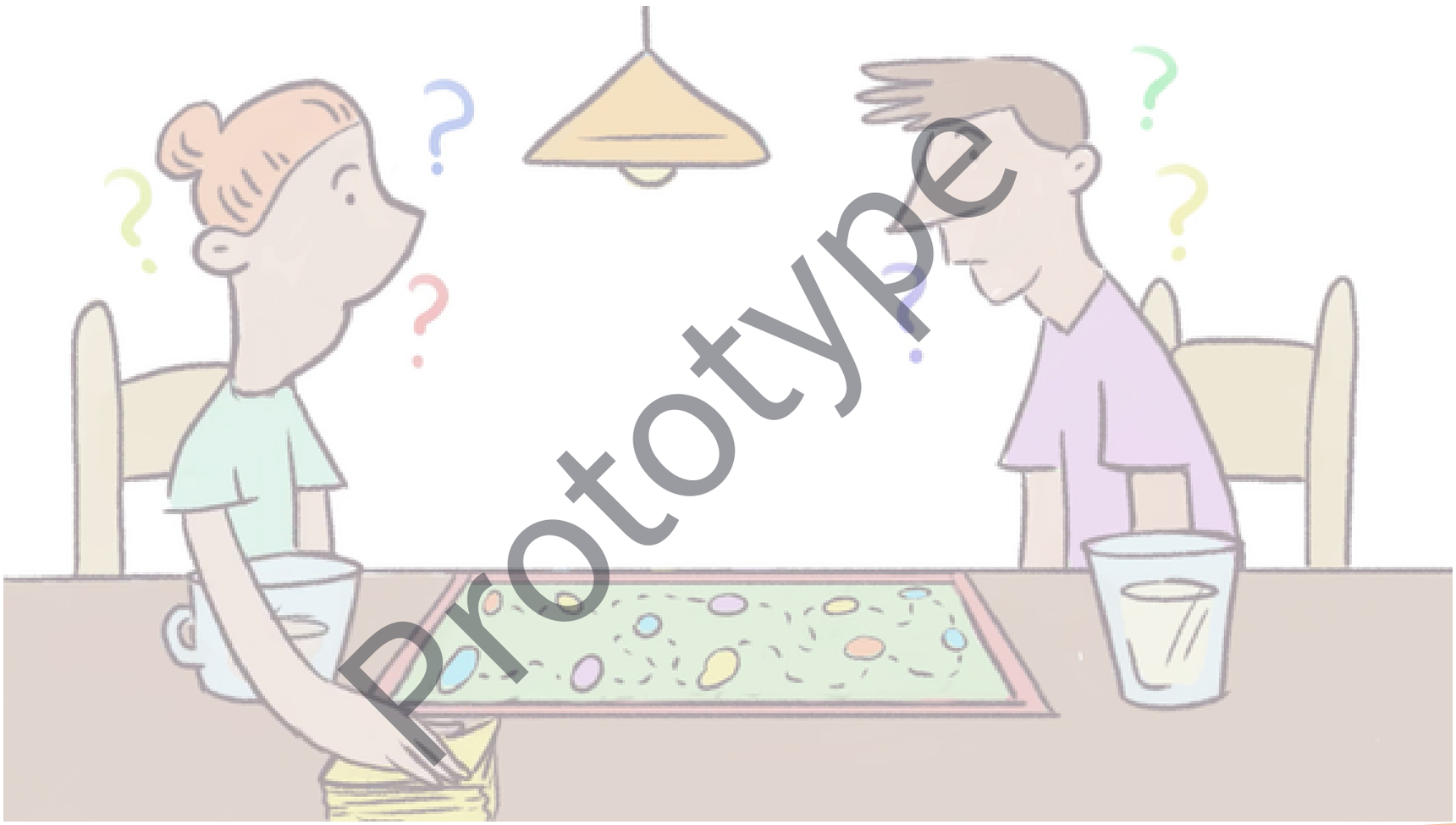

Prototype

ouders voor inclusie

Stelling

Alle kansen voor ons kind

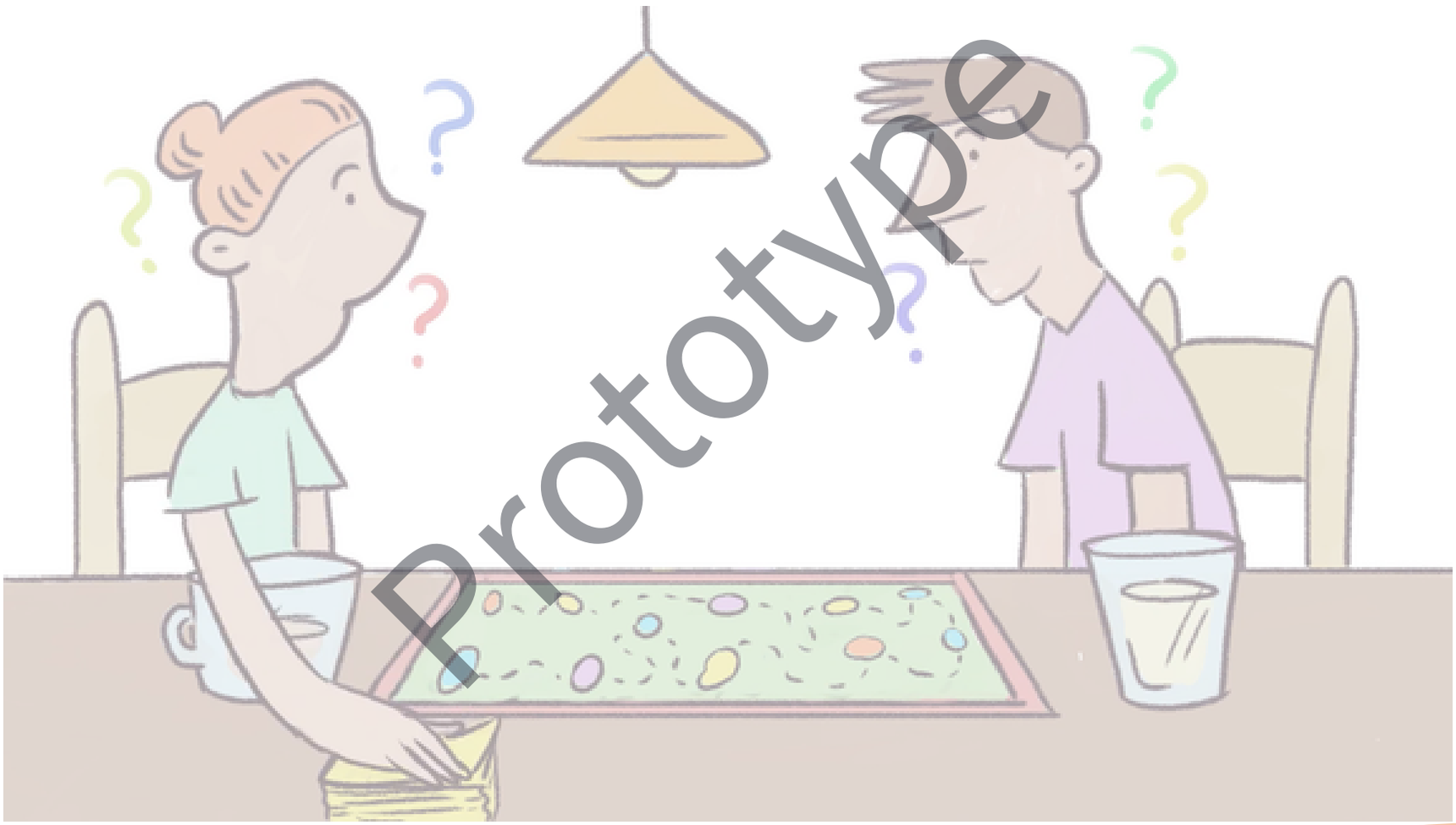

Prototype

ouders voor inclusie

Reflectievraag

Kijken naar wat wél kan

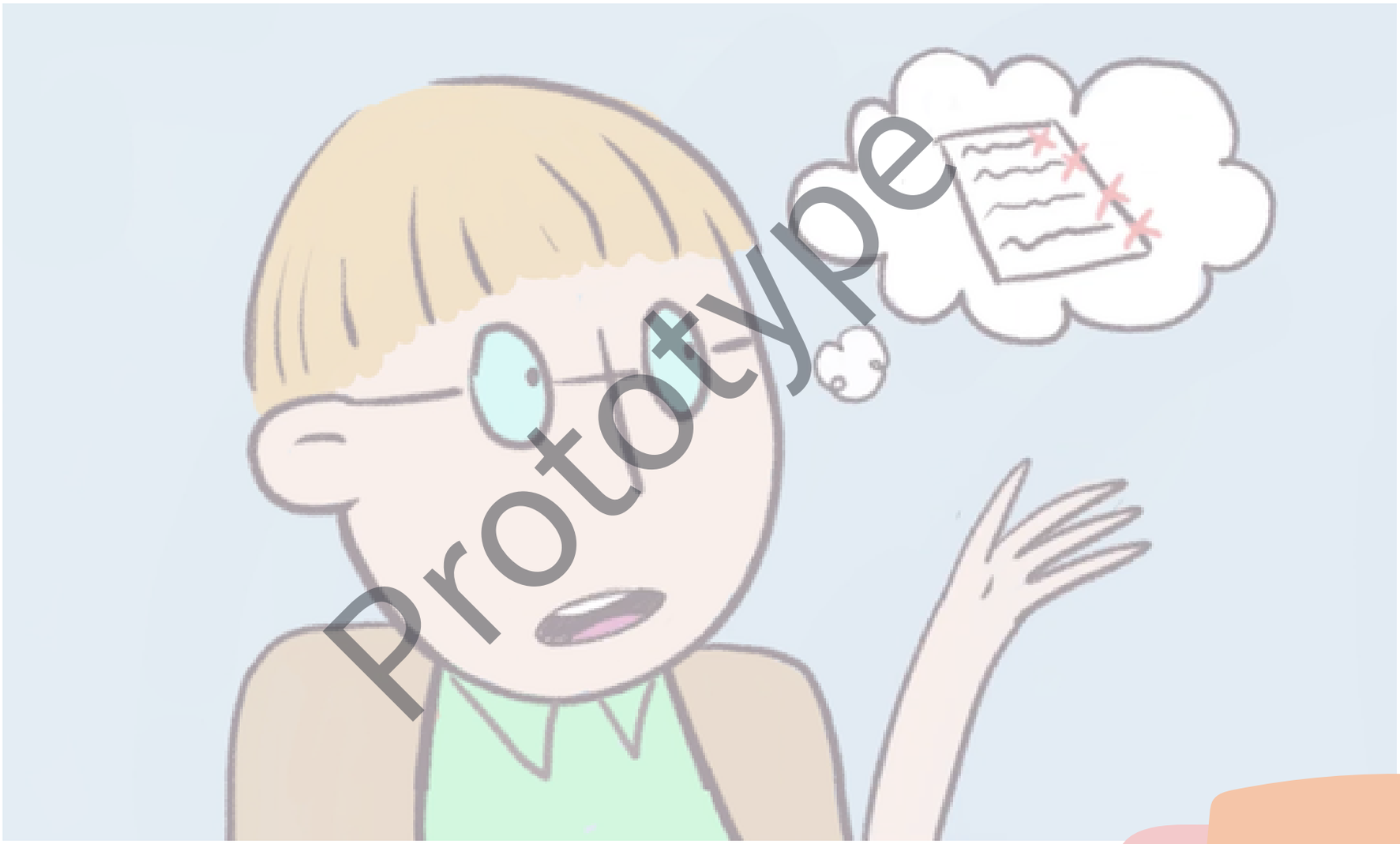

Prototype

ouders voor inclusie

Reflectievraag

Kijken naar wat wél kan

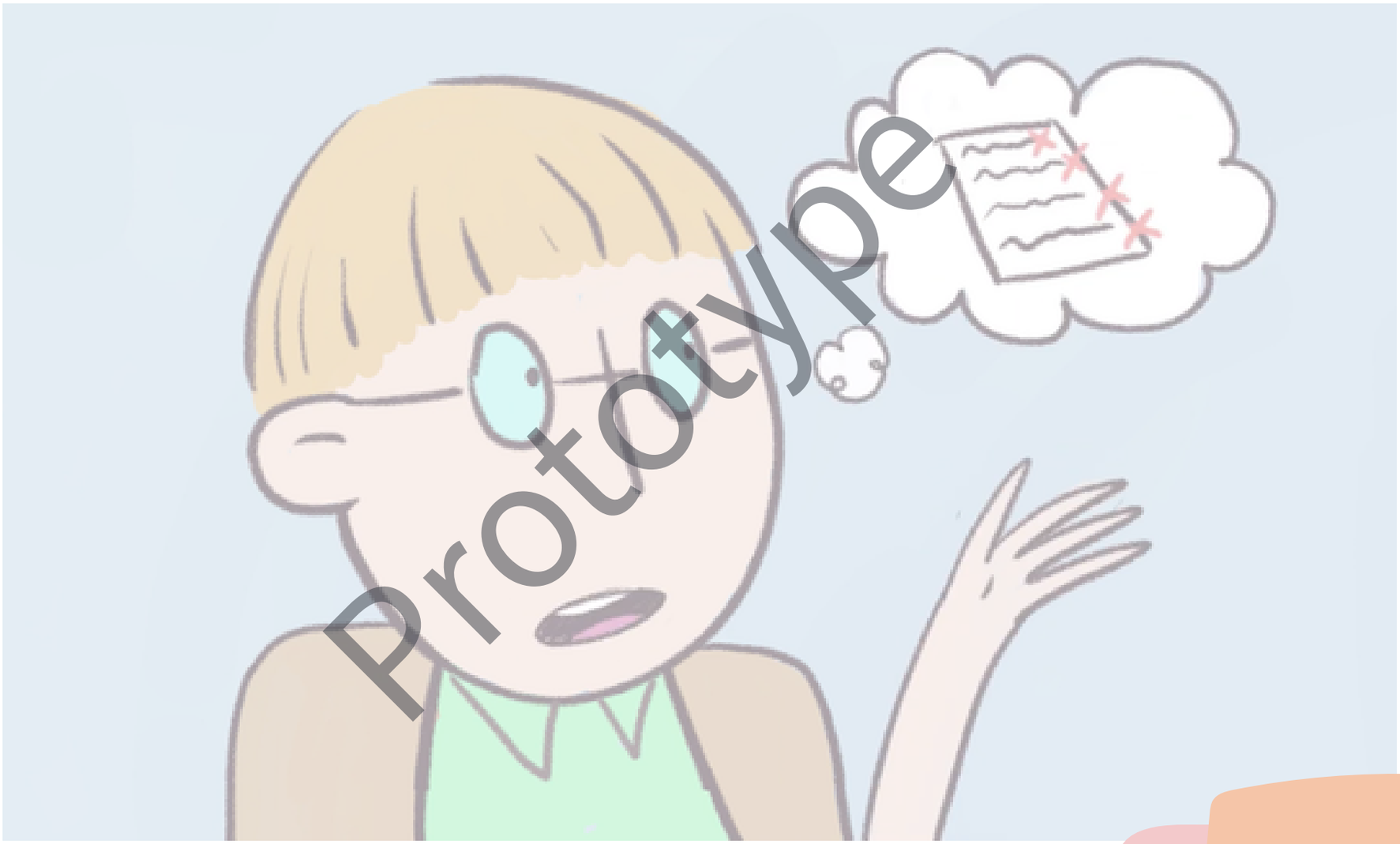

Prototype

ouders voor inclusie

Stelling

Alle kansen voor ons kind

Voor ouders is ‘je kind mag komen’ niet hetzelfde als ‘je kind hoort erbij’.

ouders voor inclus!e

Stelling

Alle kansen voor ons kind

Als een gezin minder mogelijkheden heeft, moet de opvang meer doen.

ouders voor inclusie

Reflectievraag

Kijken naar wat wél kan

Hoe ontdek jij de sterktes en talenten van kinderen?

ouders voor inclus!e

Reflectievraag

Kijken naar wat wél kan

Wat vertellen ouders dat thuis goed lukt?

ouders voor inclusie

Reflectievraag

Kijken naar wat wél kan

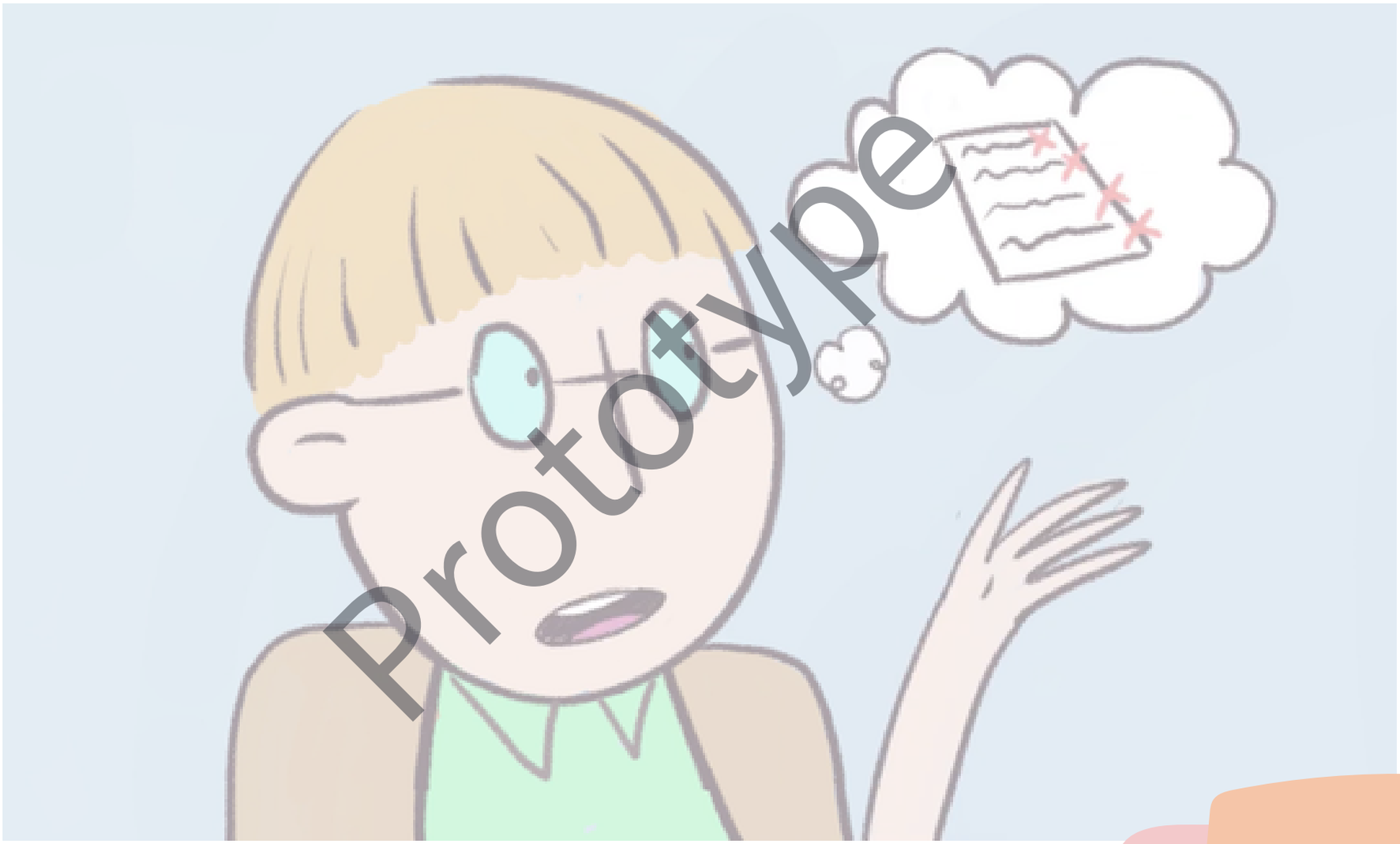

Prototype

ouders voor inclusie

Reflectievraag

Kijken naar wat wél kan

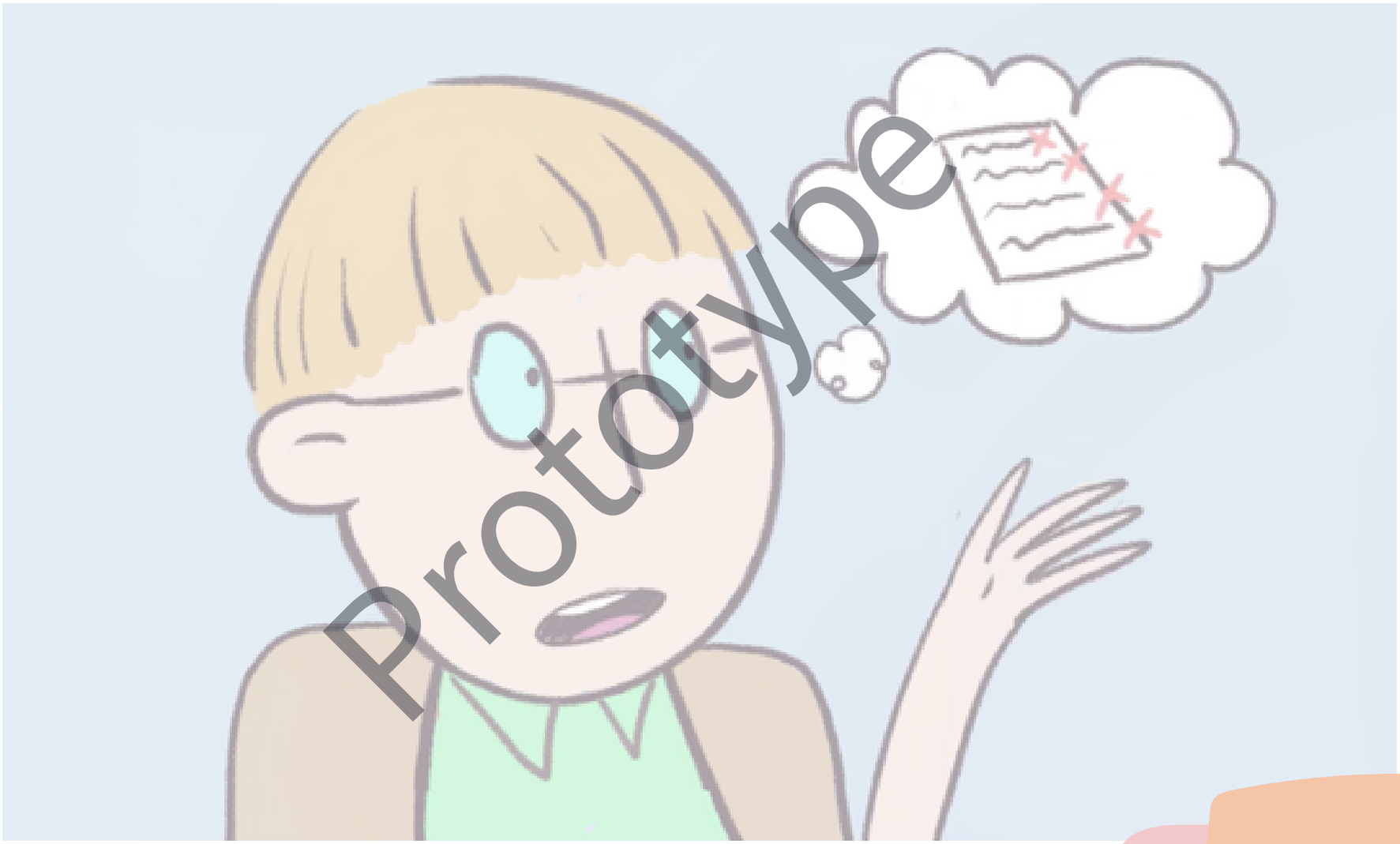

Prototype

ouders voor inclusie

Reflectievraag

Kijken naar wat wél kan

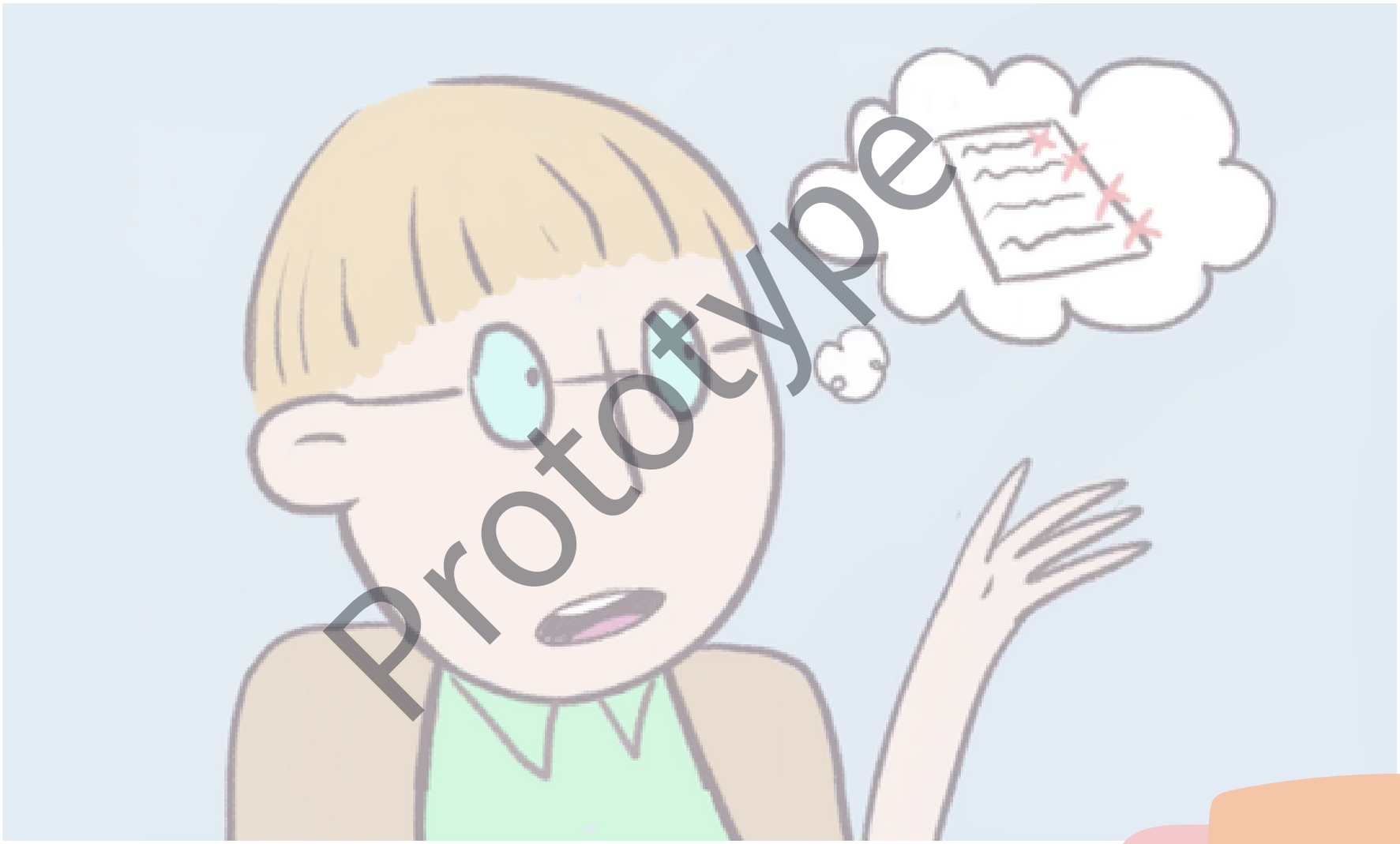

Prototype

ouders voor inclusie

Stelling

Kijken naar wat wél kan

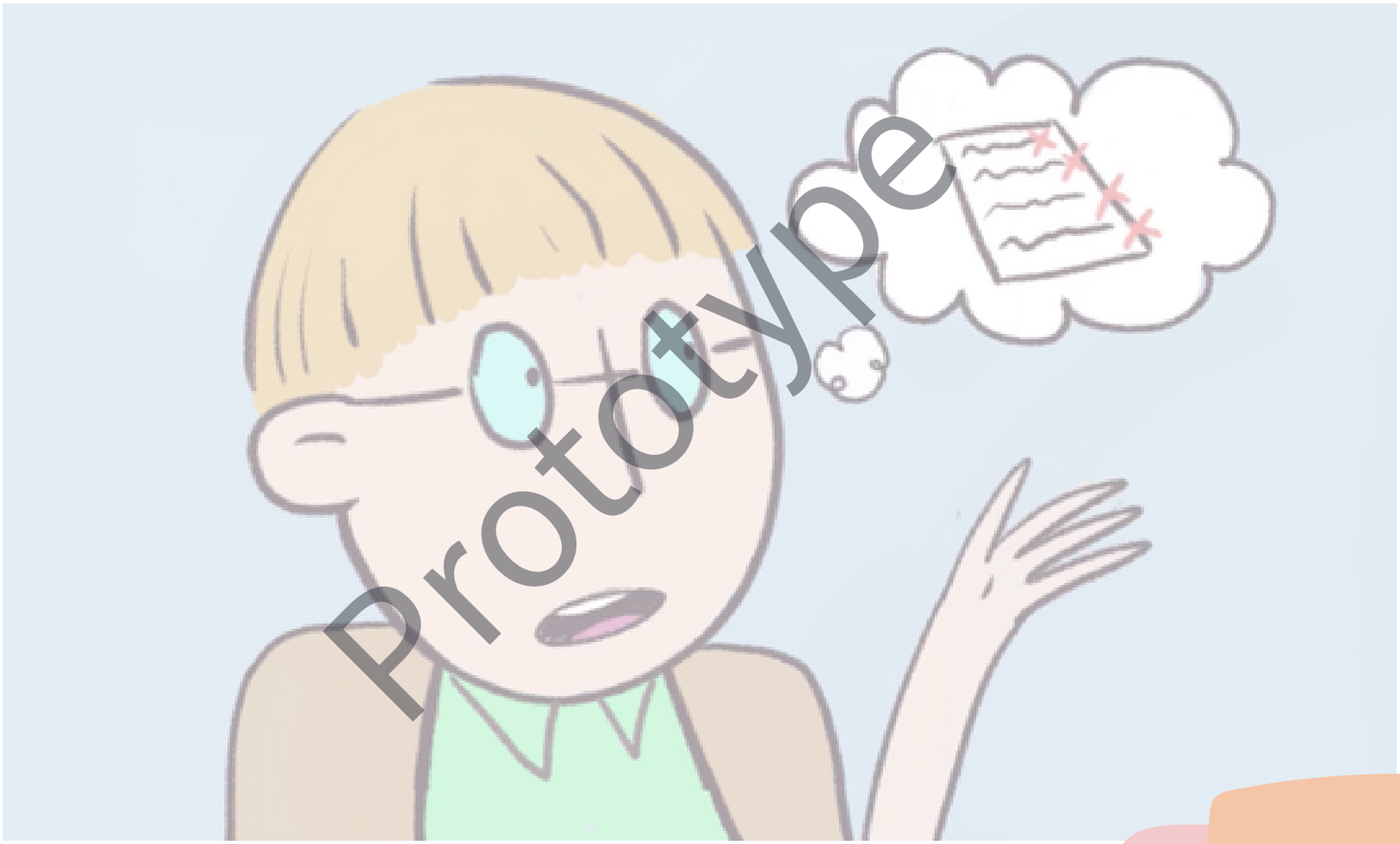

Prototype

ouders voor inclusie

Reflectievraag

Kijken naar wat wél kan

Wat helpt jou om te blijven zien wat wél kan, ook als een gezin het moeilijk heeft?

ouders voor inclus!e

Reflectievraag

Kijken naar wat wél kan

Wat kun jij doen zodat armoede, taal of cultuur een kind niet tegenhouden om mee te doen?

ouders voor inclusie

Stelling

Kijken naar wat wél kan

Vooruitgang betekent niet dat een kind de groep moet kunnen volgen.

ouders voor inclusie

Reflectievraag

Kijken naar wat wél kan

Hoe deel je die kleine successen met ouders?

ouders voor inclusie

Stelling

Kijken naar wat wél kan

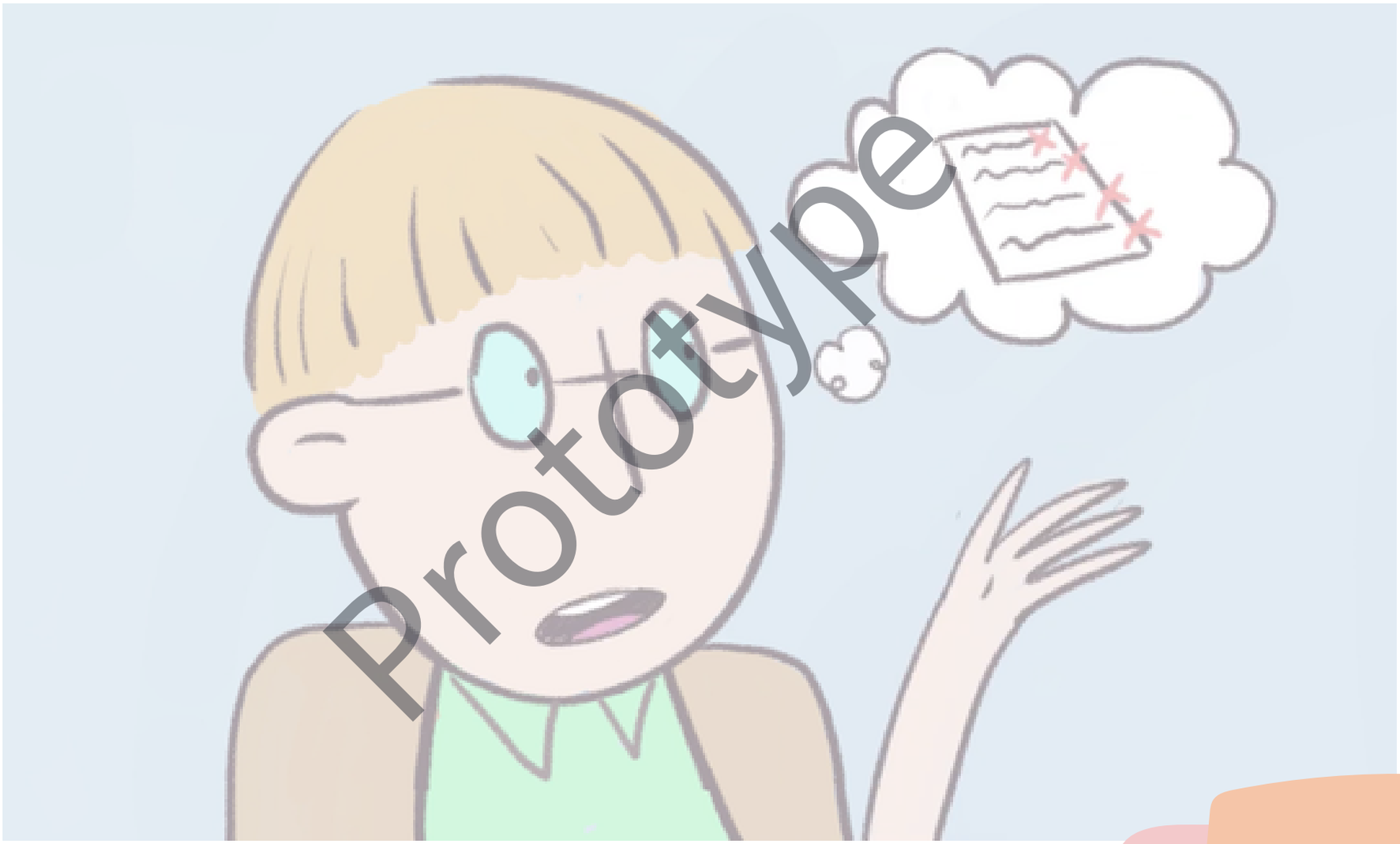

Prototype

ouders voor inclusie

Stelling

Kijken naar wat wél kan

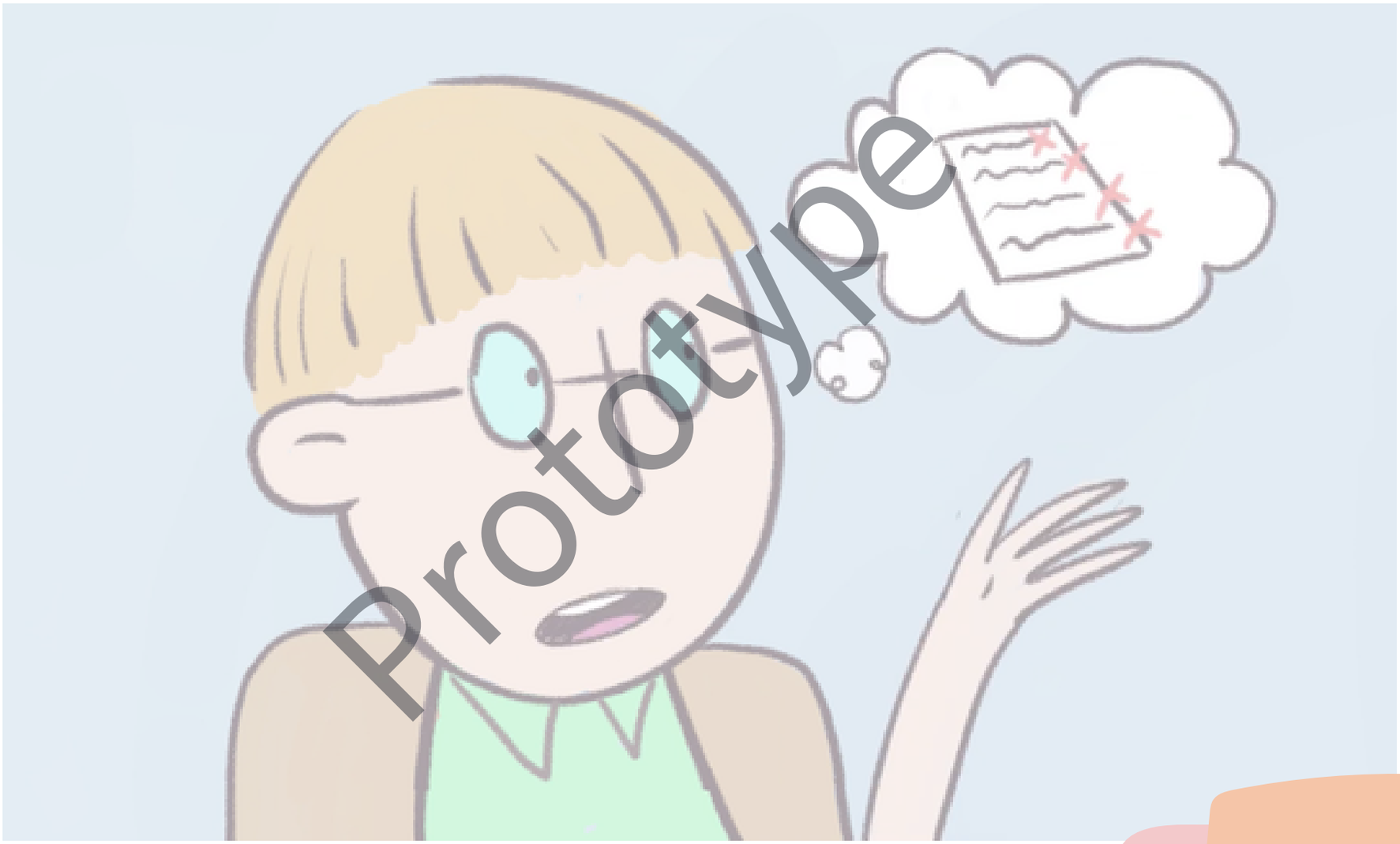

Prototype

ouders voor inclusie

Stelling

Kijken naar wat wél kan

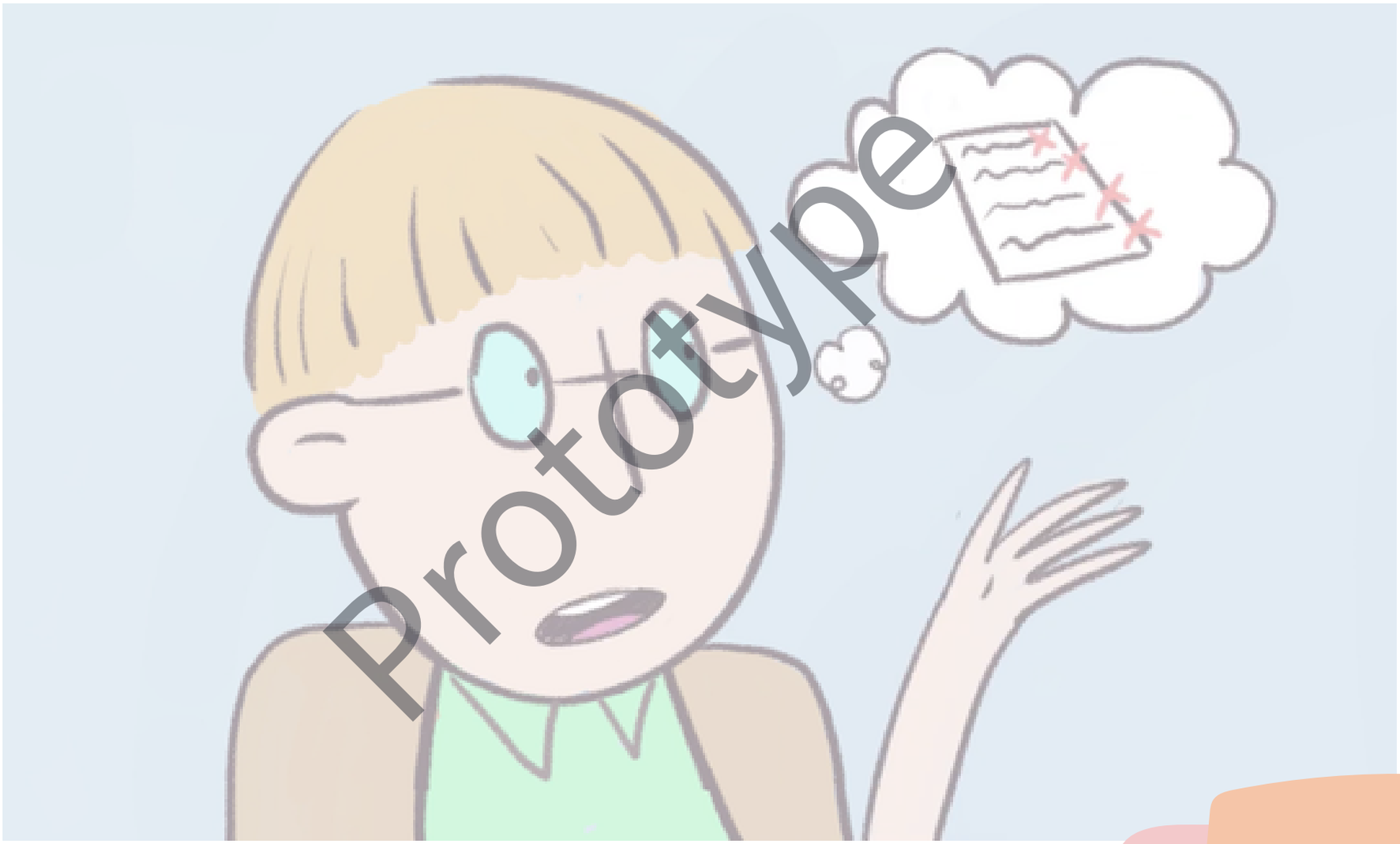

Prototype

ouders voor inclusie

Reflectievraag

Samen zoeken naar wat werkt

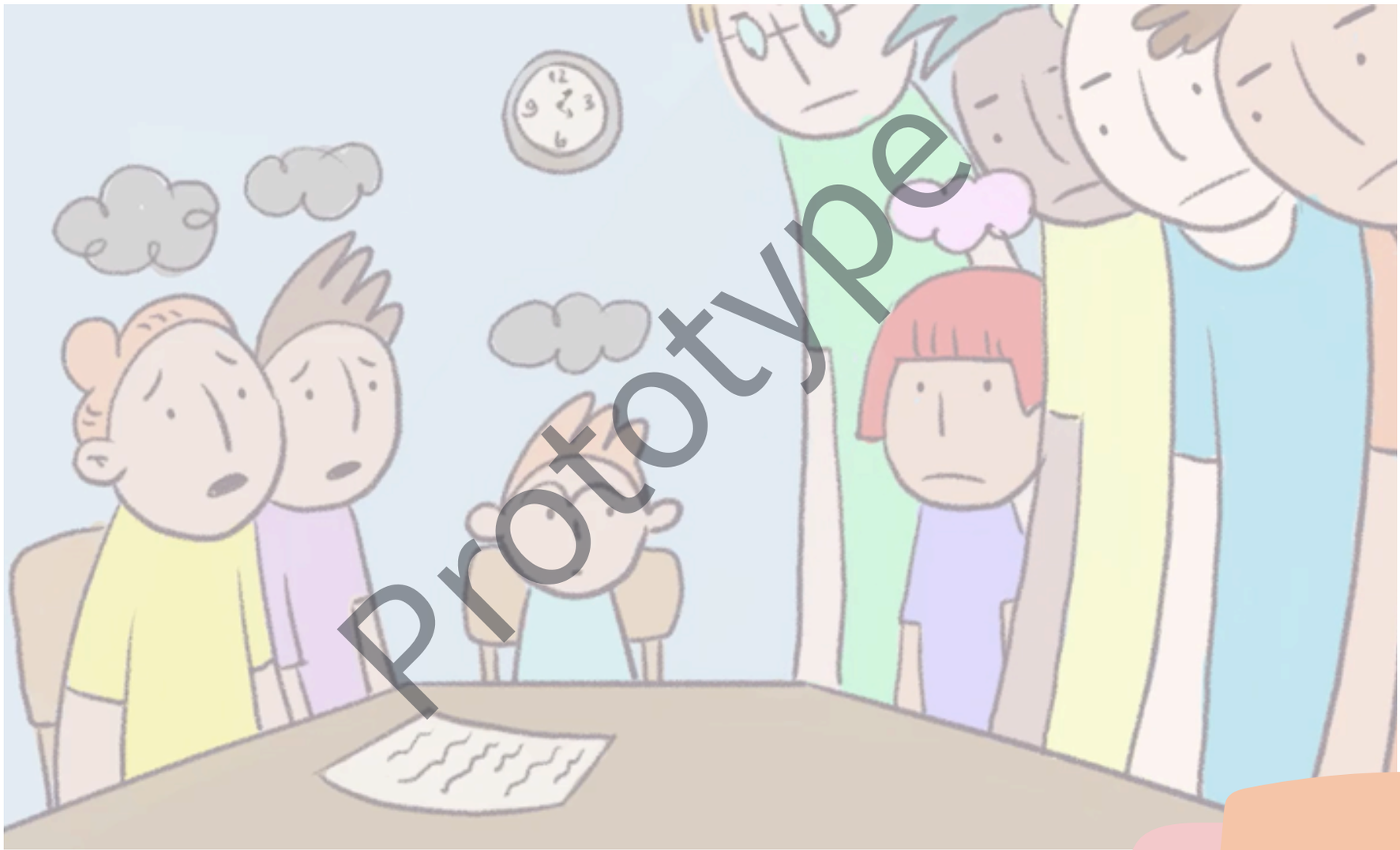

Prototype

ouders voor inclusie

Stelling

Kijken naar wat wél kan

Ouders zien talenten van hun kind die je in de opvang niet altijd ziet.

ouders voor inclusie

Stelling

Kijken naar wat wél kan

Ouders bepalen mee wat vooruitgang betekent voor hun kind.

ouders voor inclusie

Reflectievraag

Samen zoeken naar wat werkt

Hoe geef je ouders ruimte om ook eens mee te doen in de opvang?

ouders voor inclusie

Stelling

Kijken naar wat wél kan

In de kinderopvang is het belangrijk dat kinderen hun ontwikkelingsmijlpalen op tijd halen.

ouders voor inclusie

Reflectievraag

Samen zoeken naar wat werkt

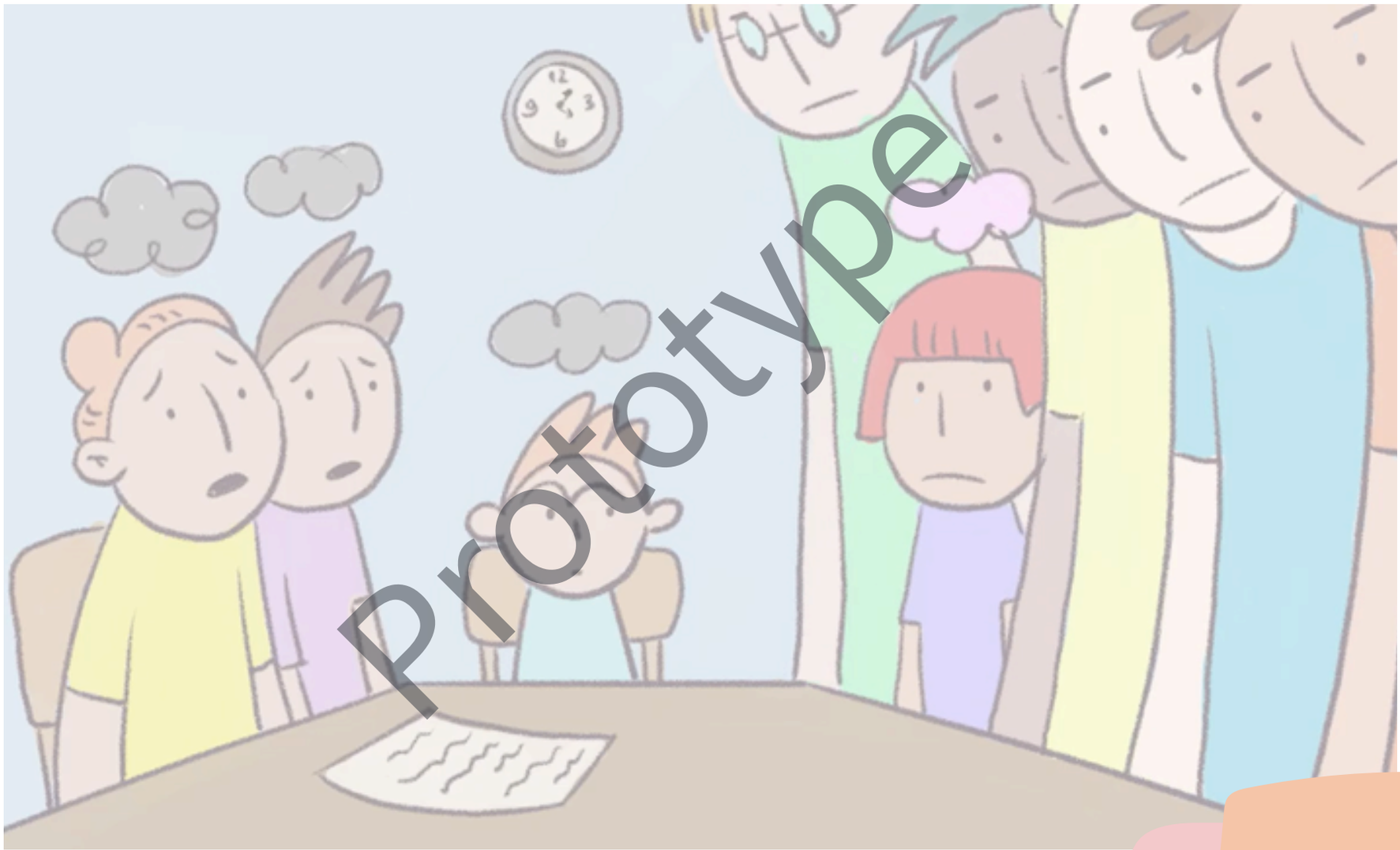

Prototype

ouders voor inclusie

Reflectievraag

Samen zoeken naar wat werkt

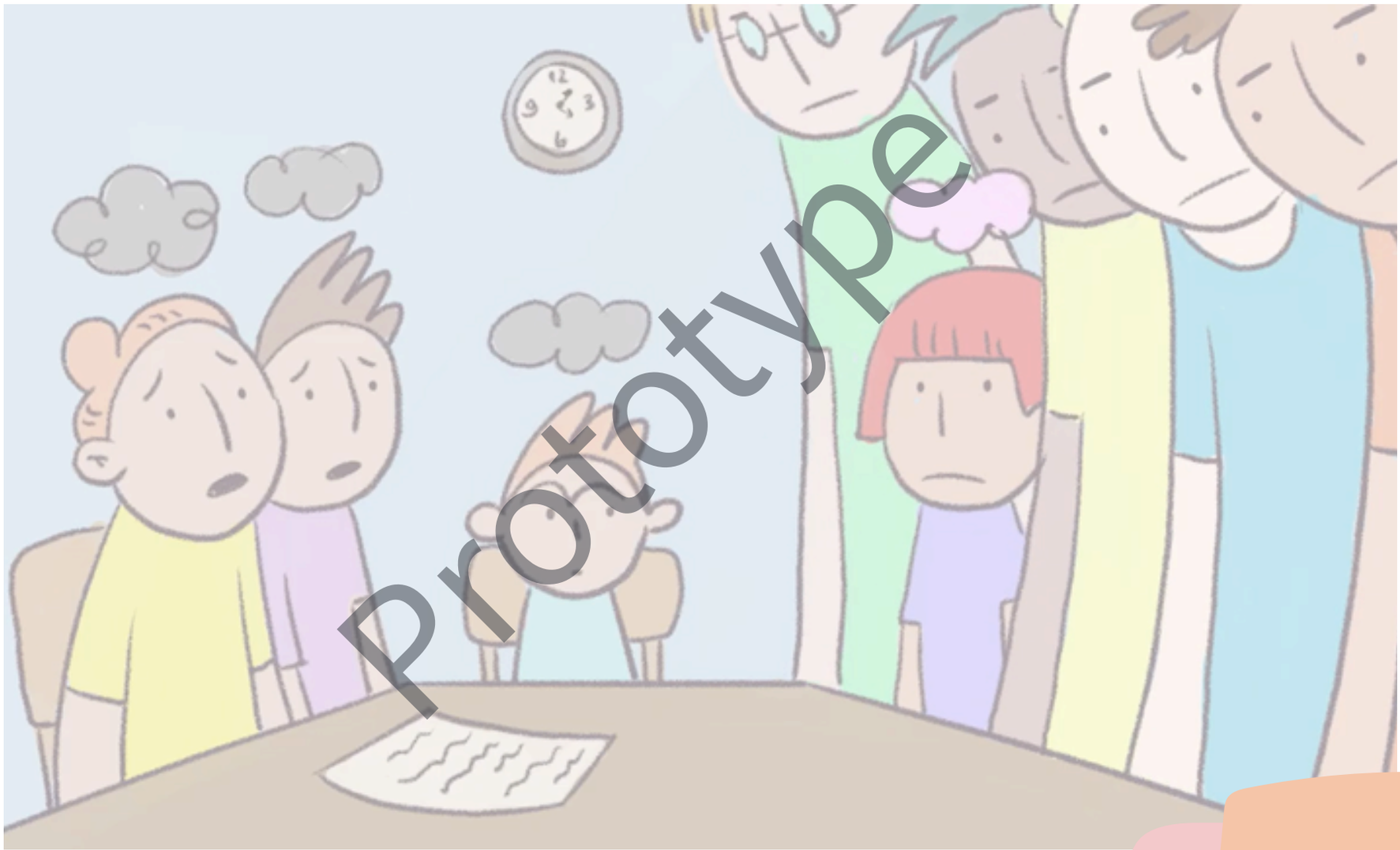

Prototype

ouders voor inclusie

Reflectievraag

Samen zoeken naar wat werkt

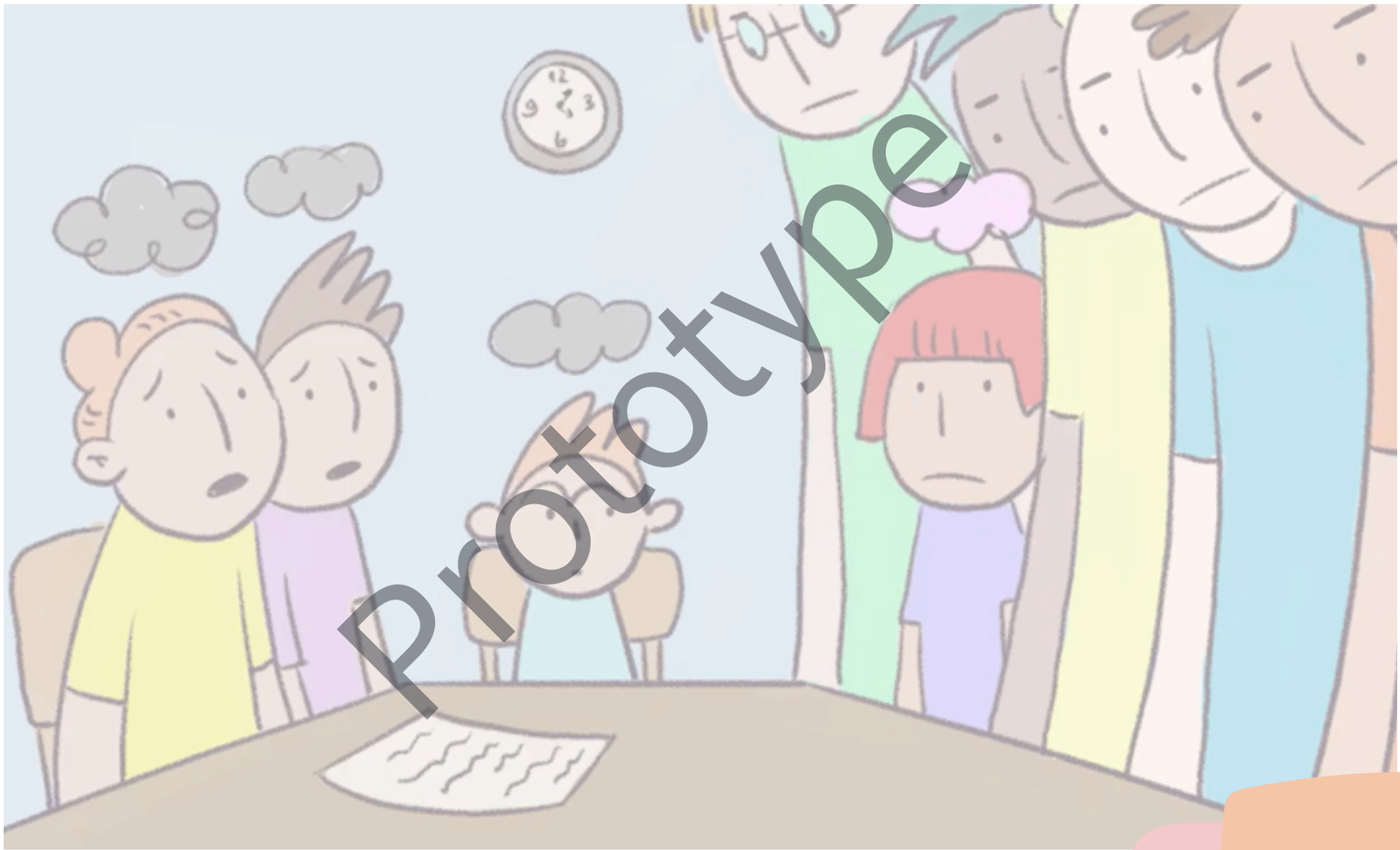

Prototype

ouders voor inclusie

Reflectievraag

Samen zoeken naar wat werkt

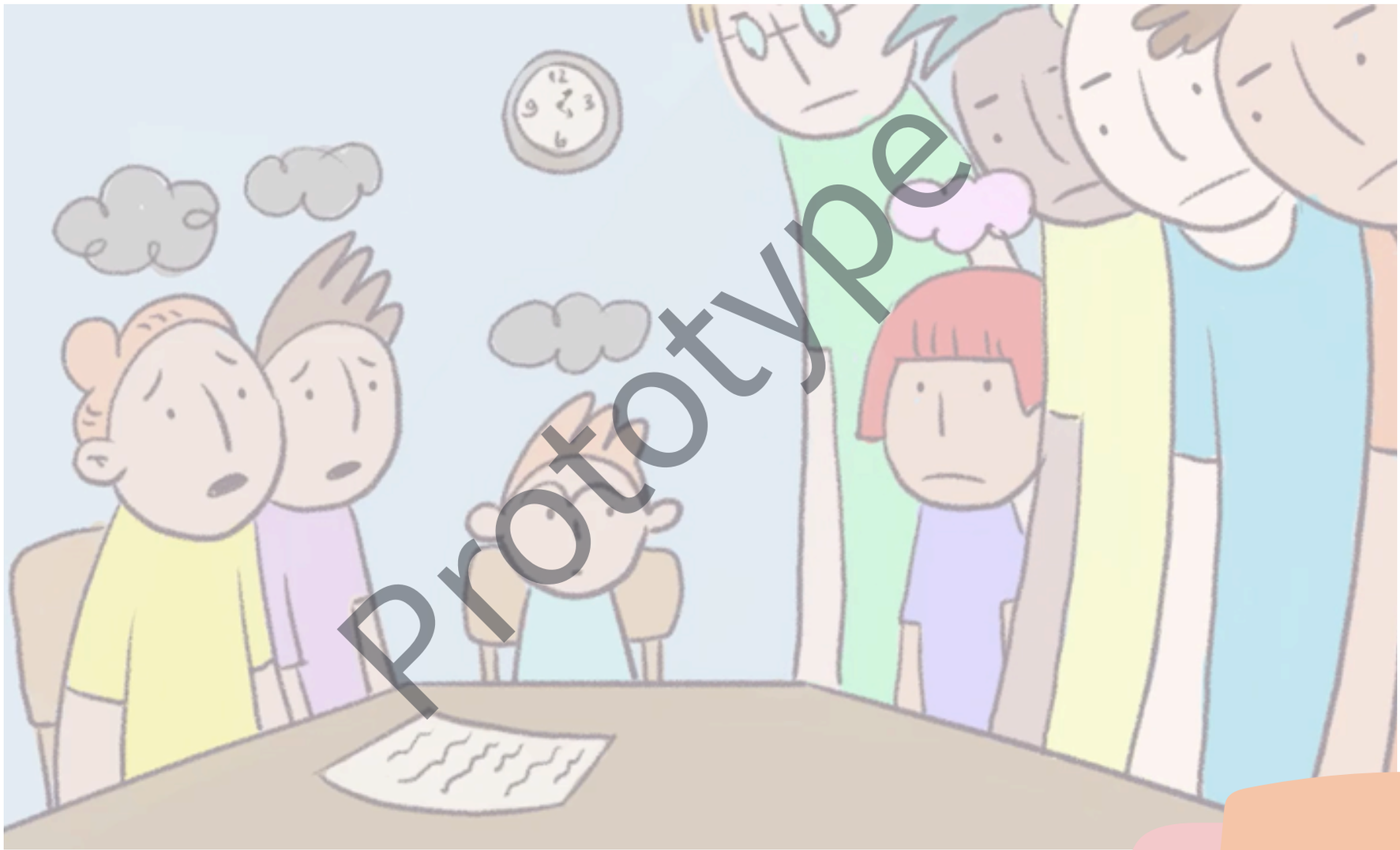

Prototype

ouders voor inclusie

Reflectievraag

Samen zoeken naar wat werkt

Hoe zoek je samen met ouders naar wat werkt als je niet dezelfde taal spreekt?

ouders voor inclusie

Reflectievraag

Samen zoeken naar wat werkt

Welke aanpassingen hebben jullie al samen met ouders gevonden?

ouders voor inclusie

Reflectievraag

Samen zoeken naar wat werkt

Welke rol mogen ouders opnemen in jullie kinderopvang?

ouders voor inclus!e

Reflectievraag

Samen zoeken naar wat werkt

Hoe ga je om met een verschil van mening met ouders?

ouders voor inclusie

Stelling

Samen zoeken naar wat werkt

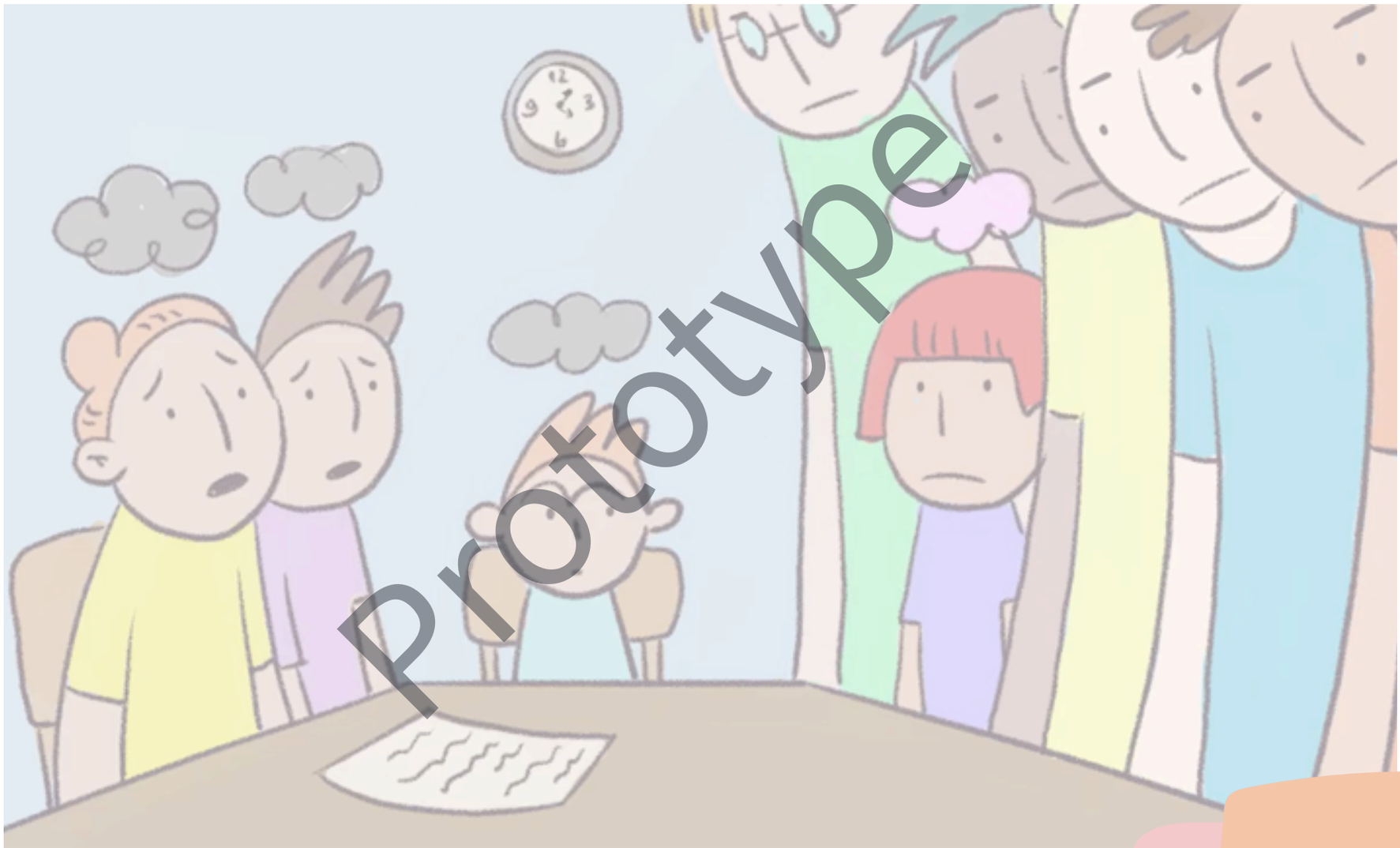

Prototype

ouders voor inclusie

Stelling

Samen zoeken naar wat werkt

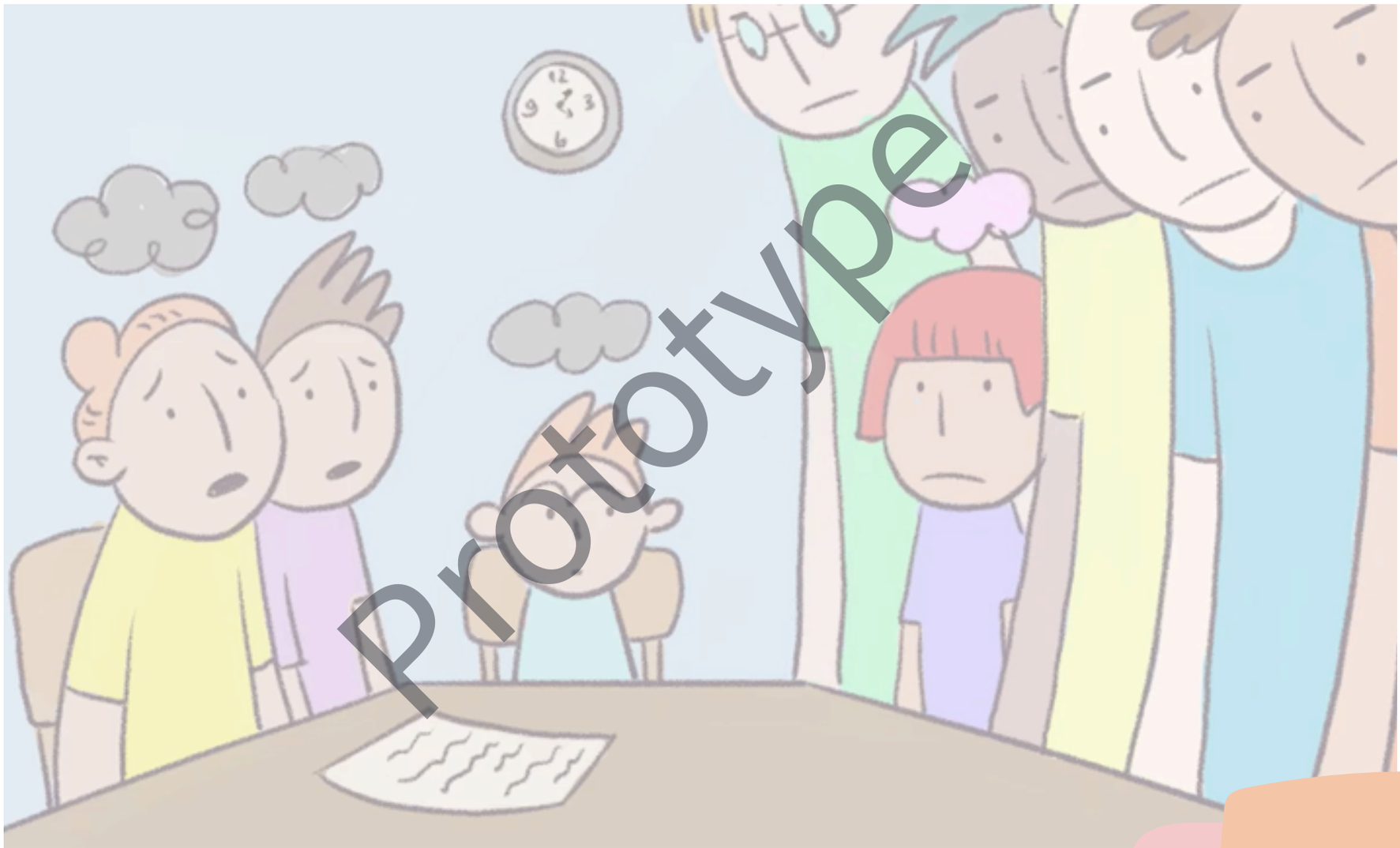

Prototype

ouders voor inclusie

Stelling

Samen zoeken naar wat werkt

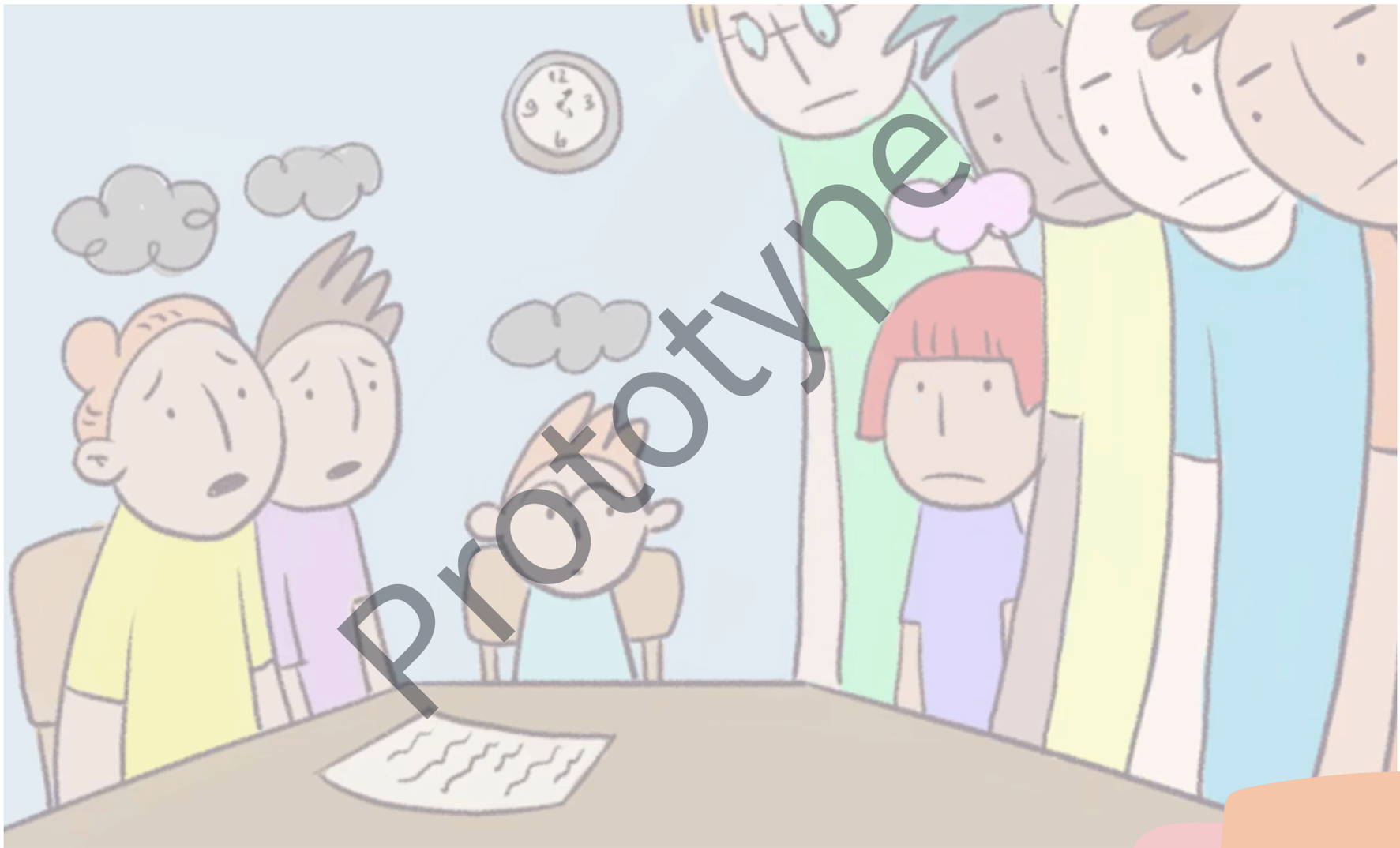

Prototype

ouders voor inclusie

Stelling

Samen zoeken naar wat werkt

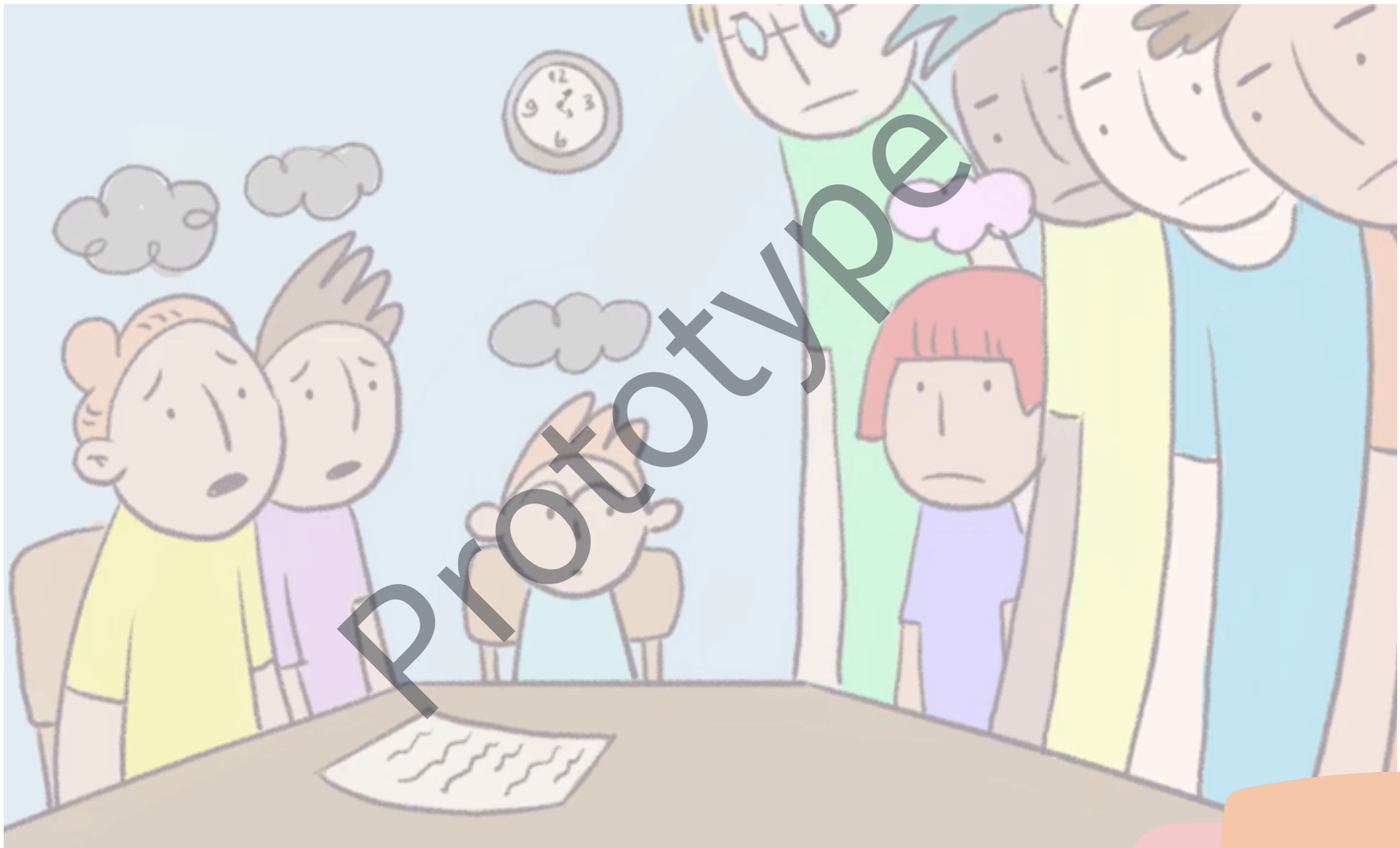

Prototype

ouders voor inclusie

Stelling

Samen zoeken naar wat werkt

Een aanpassing voor een kind beslis je nooit zonder de ouders.

ouders voor inclusie

Stelling

Samen zoeken naar wat werkt

Een aanpassing werkt pas echt als ze past bij het gezin én bij hun gewoontes en cultuur.

ouders voor inclusie

Stelling

Samen zoeken naar wat werkt

Wat voor het ene gezin werkt, werkt niet vanzelf voor een ander gezin.

ouders voor inclusie

Stelling

Samen zoeken naar wat werkt

Soms moet de opvang haar vaste manier van werken loslaten zodat een kind kan meedoen.

ouders voor inclusie

Reflectievraag

Sterker door verbinding

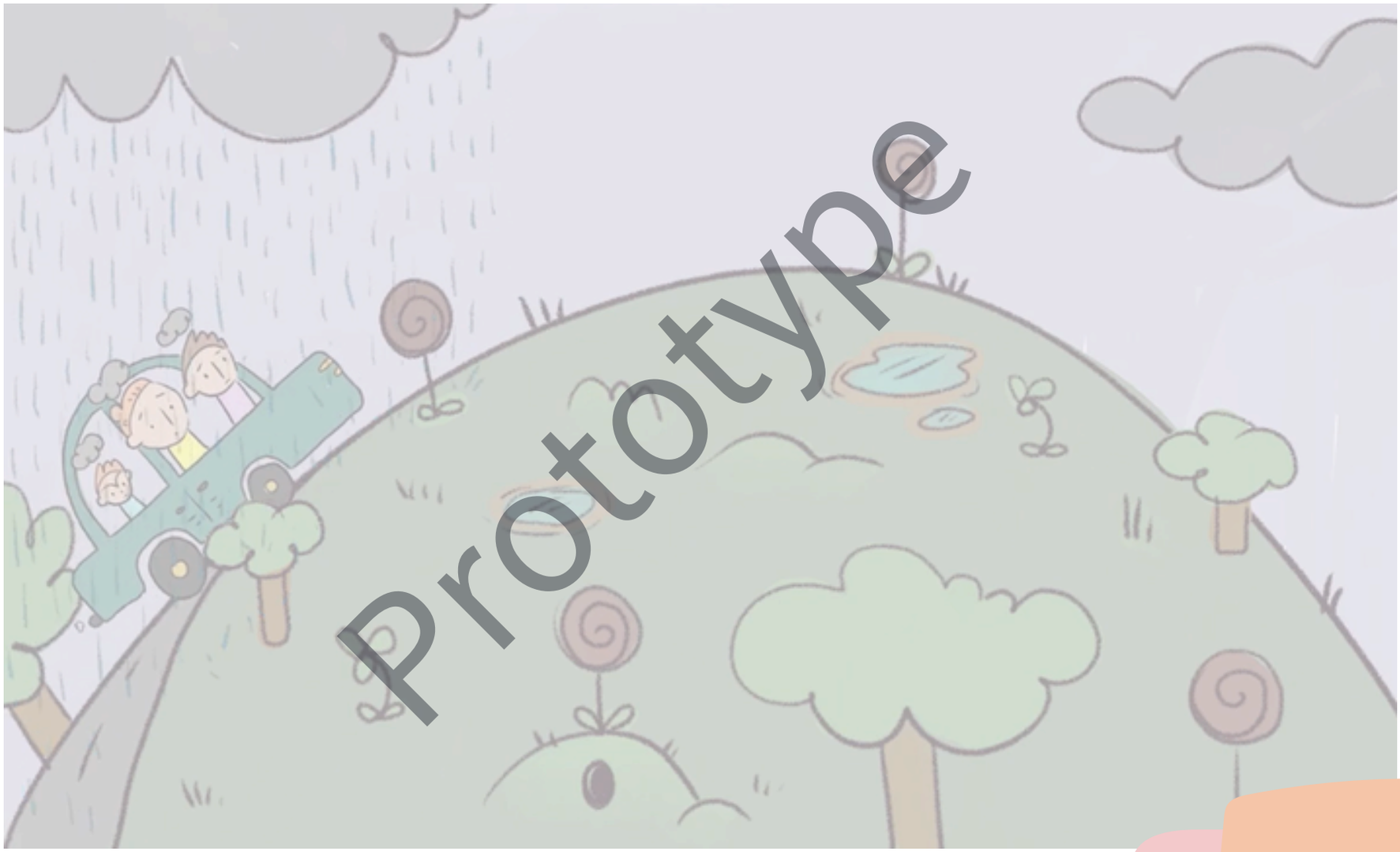

Prototype

ouders voor inclusie

Reflectievraag

Sterker door verbinding

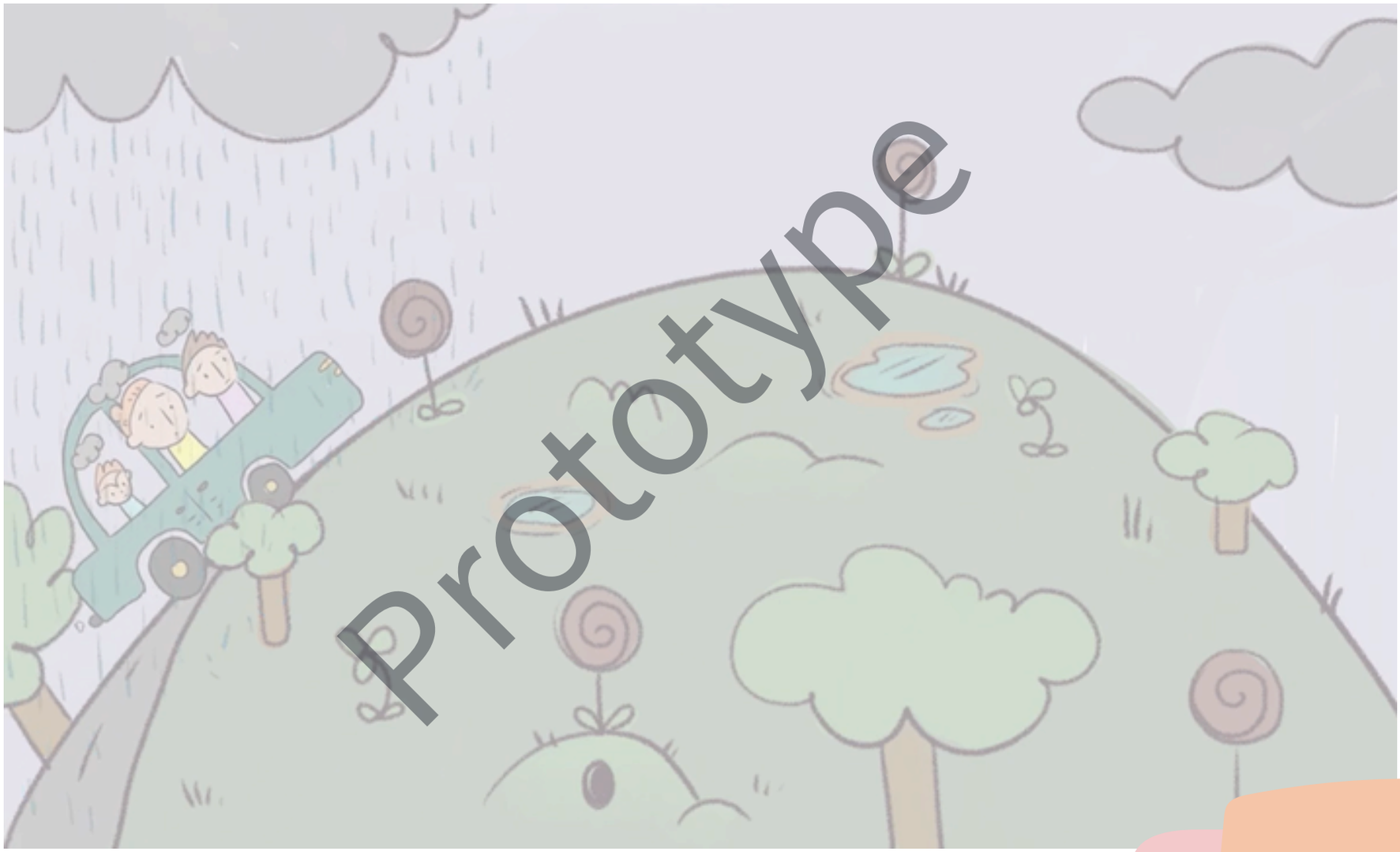

Prototype

ouders voor inclusie

Reflectievraag

Sterker door verbinding

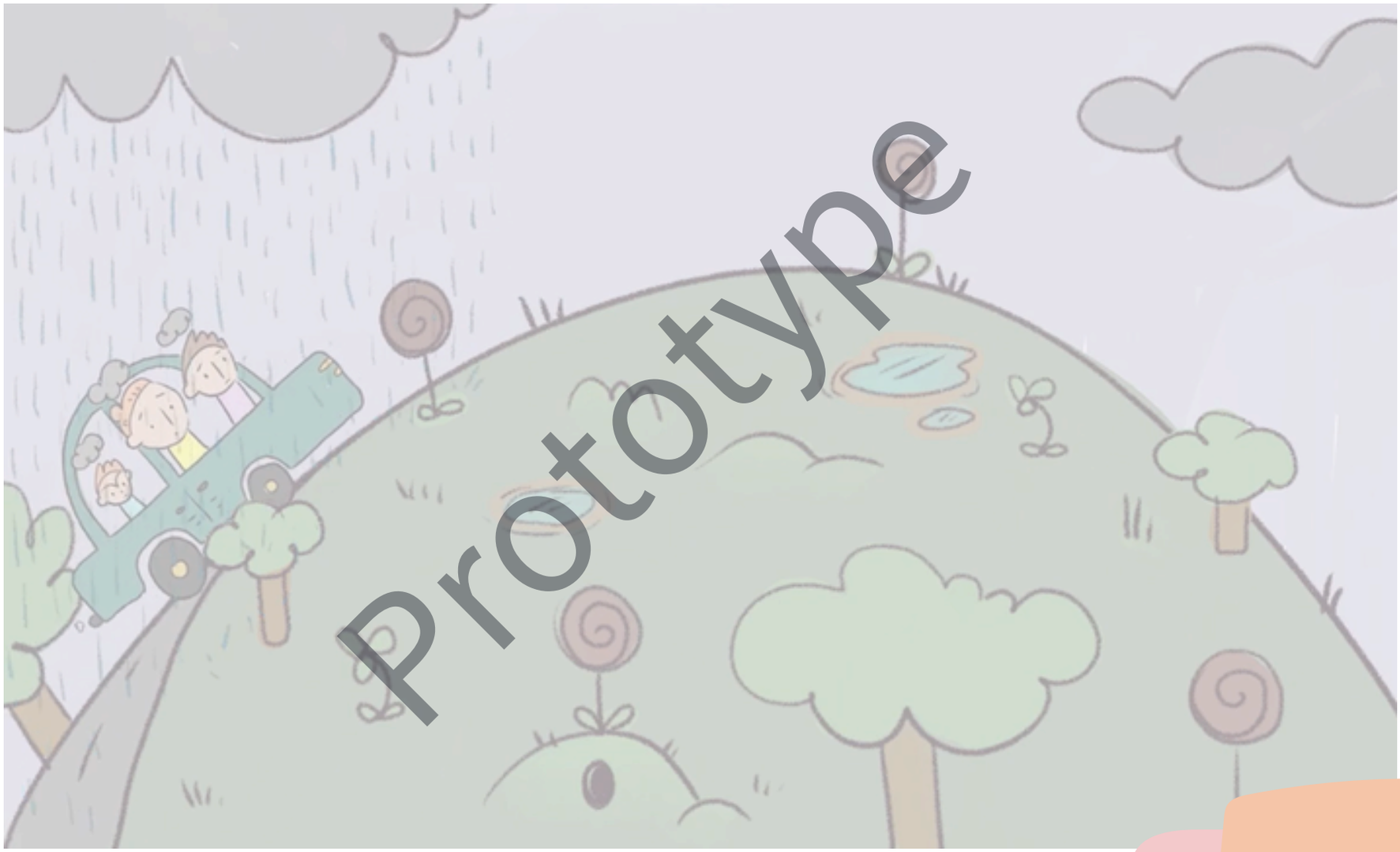

Prototype

ouders voor inclusie

Reflectievraag

Sterker door verbinding

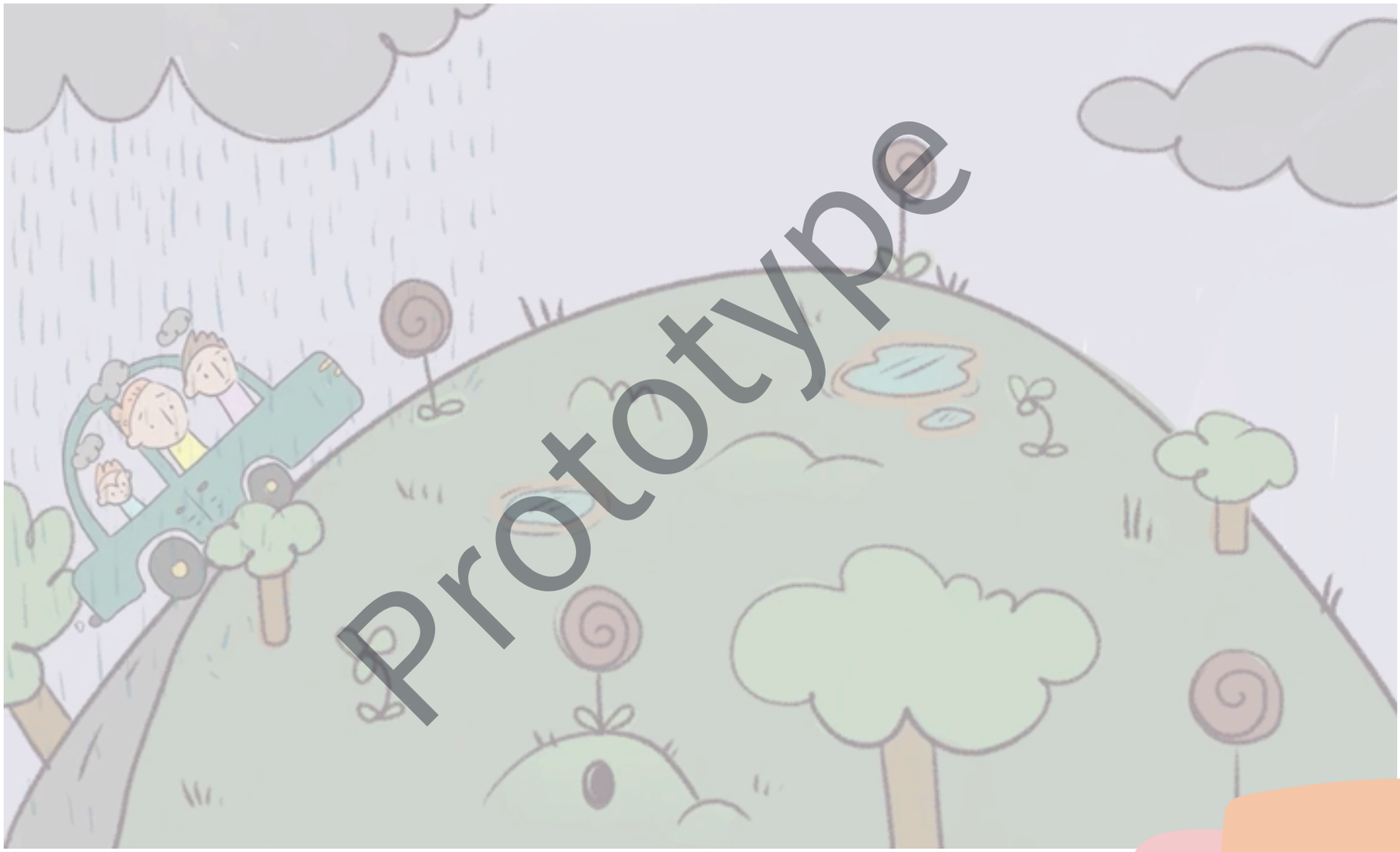

Prototype

ouders voor inclusie

Reflectievraag

Sterker door verbinding

Weet jij wie het netwerk van een gezin vormt?

ouders voor inclusie

Reflectievraag

Sterker door verbinding

Hoe zorg je dat ook ouders die je minder vaak hoort, hun stem kunnen laten horen?

ouders voor inclusie

Reflectievraag

Sterker door verbinding

Wanneer vroeg je voor het laatst hoe het met de ouder zelf ging?

ouders voor inclusie

Reflectievraag

Sterker door verbinding

Hoe kan je ouders met elkaar in contact brengen?

ouders voor inclusie

Stelling

Sterker door verbinding

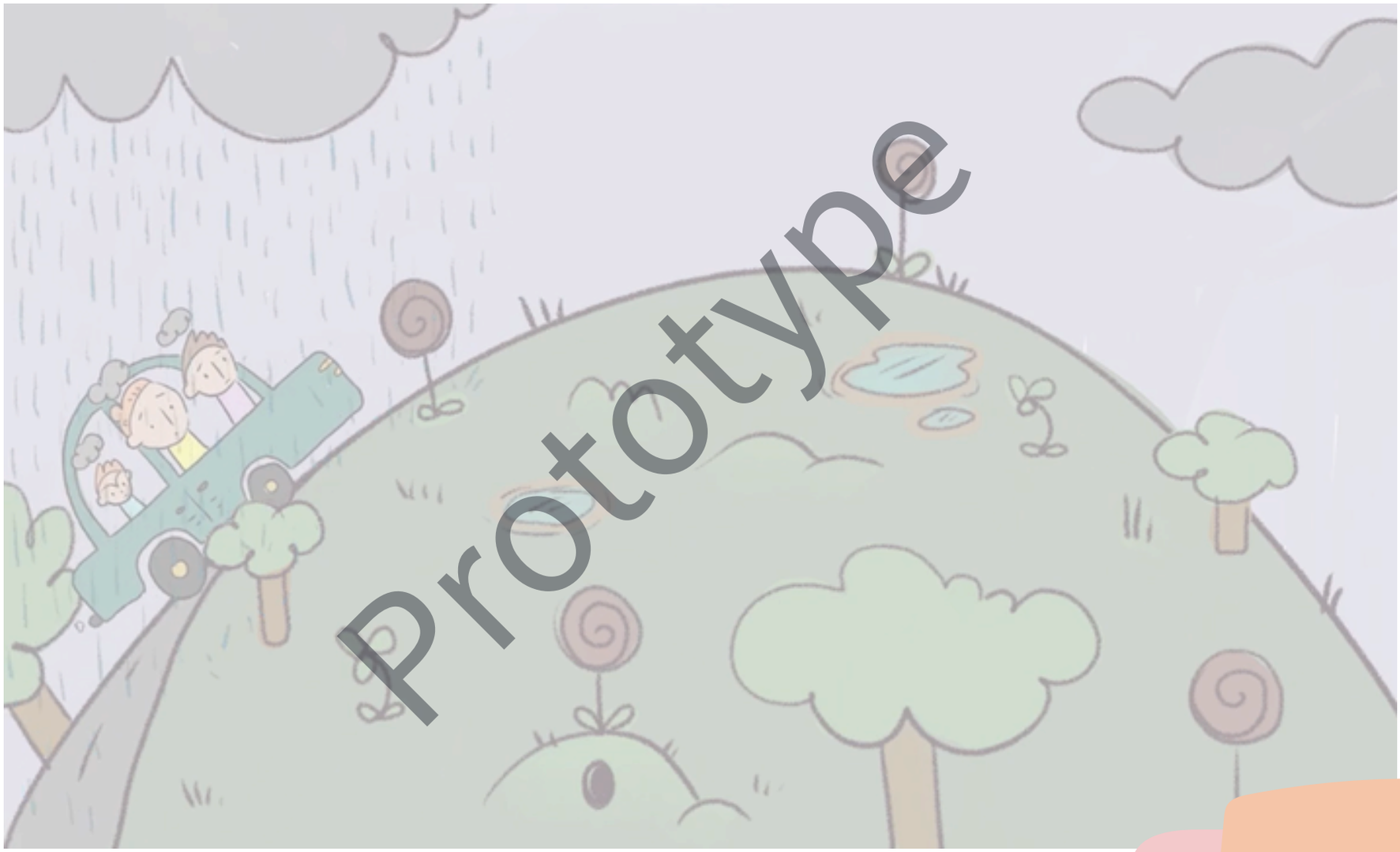

Prototype

ouders voor inclusie

Stelling

Sterker door verbinding

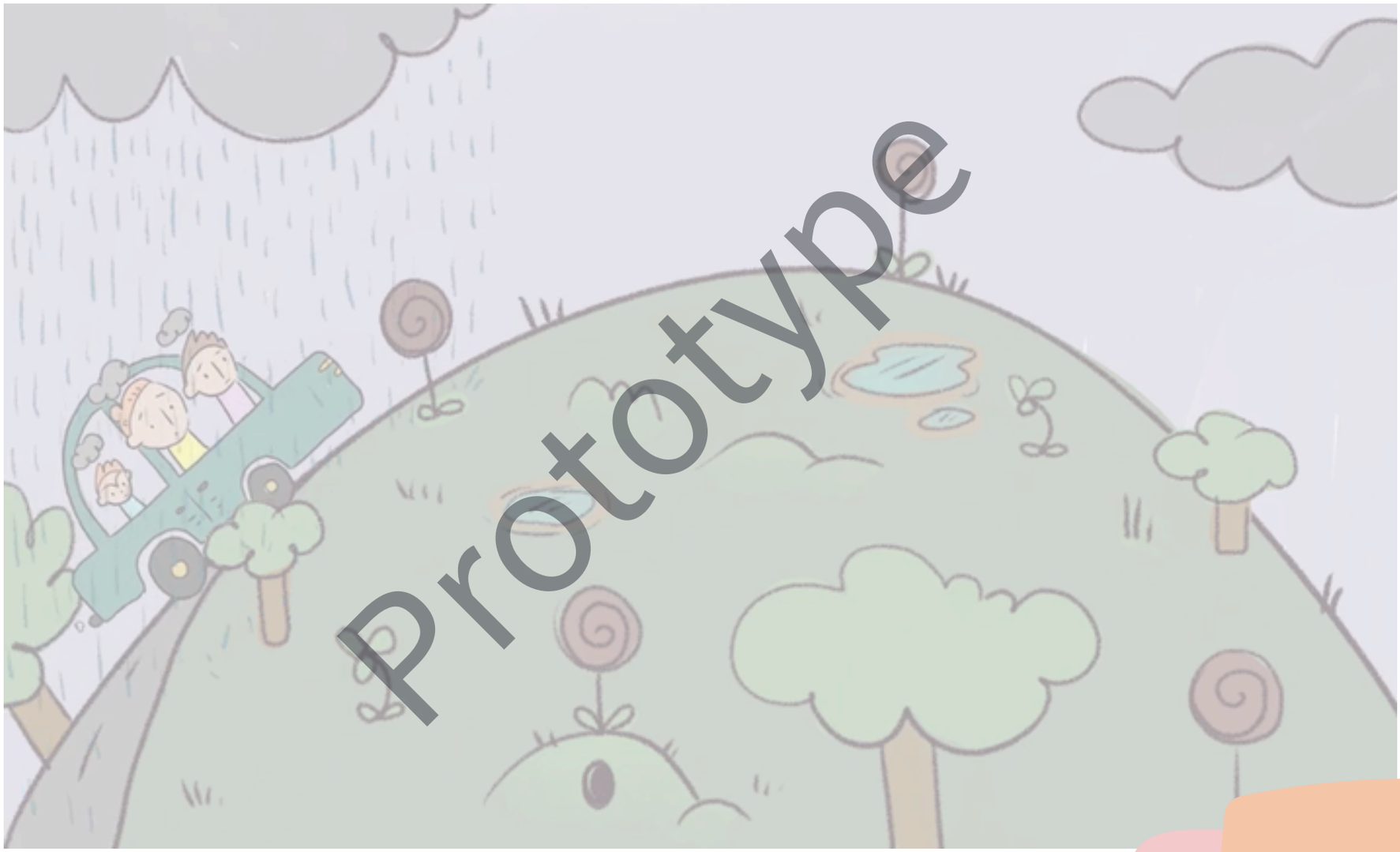

Prototype

ouders voor inclusie

Stelling

Sterker door verbinding

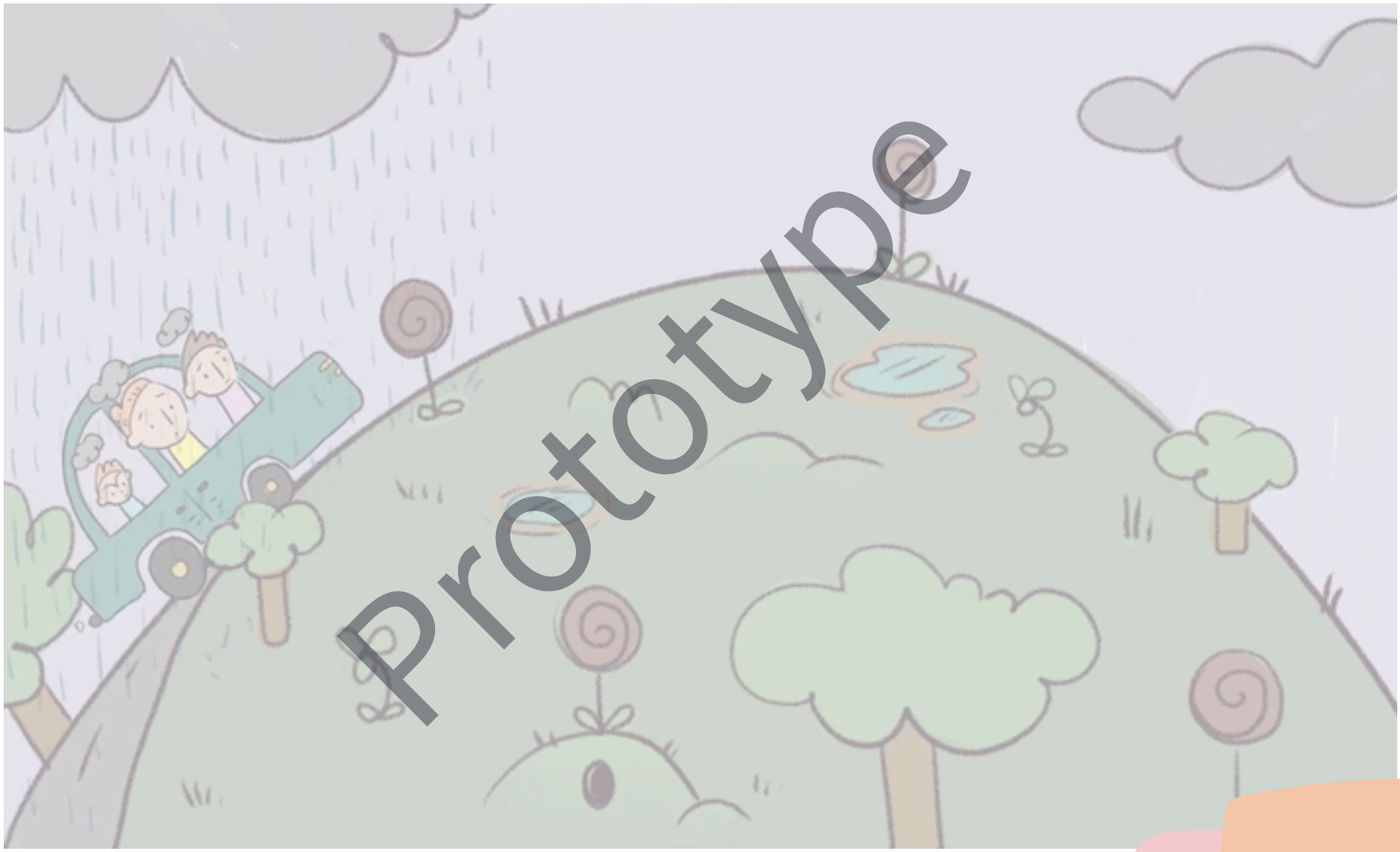

Prototype

ouders voor inclusie

Stelling

Sterker door verbinding

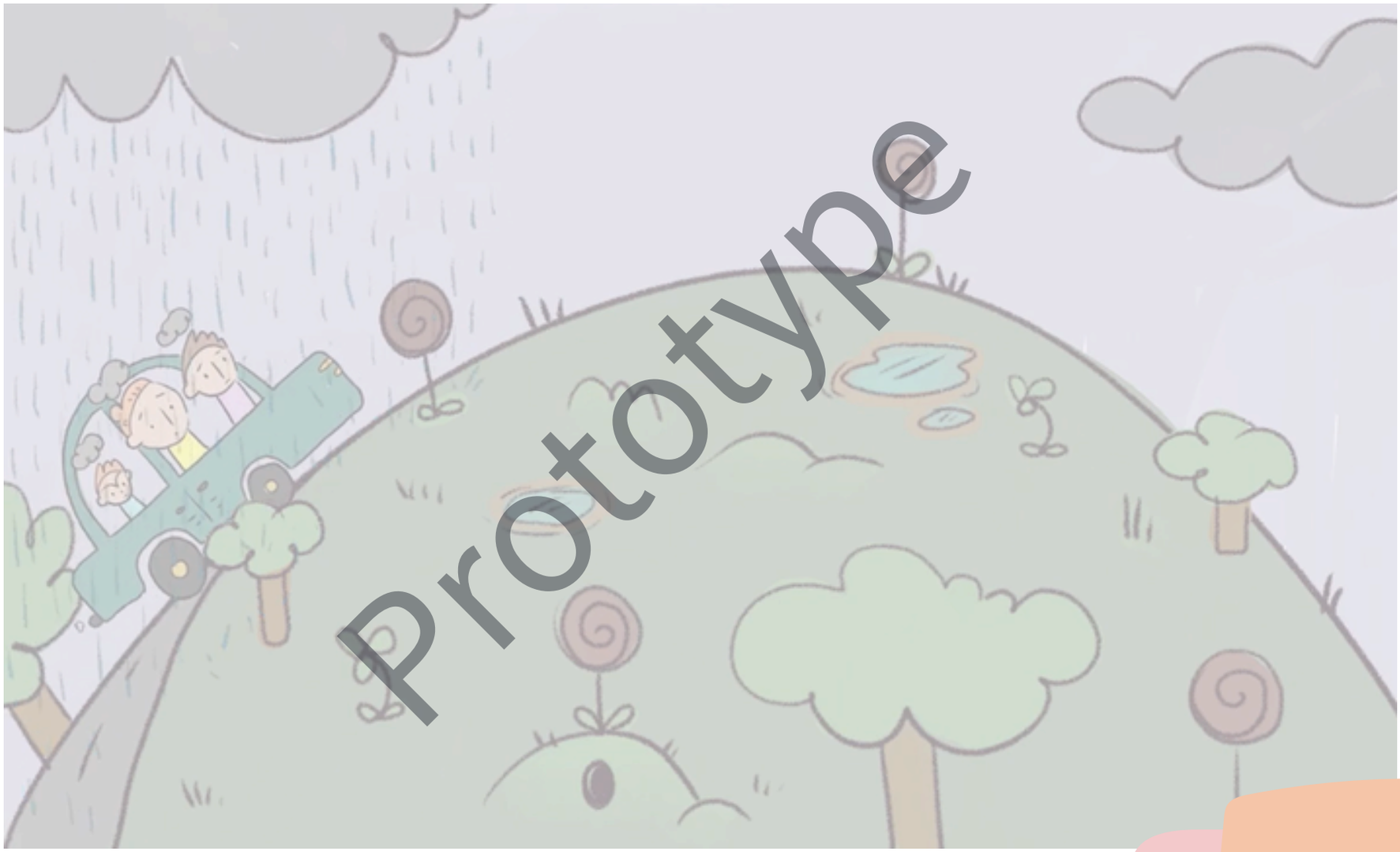

Prototype

ouders voor inclusie

Stelling

Sterker door verbinding

Niet elke ouder krijgt dezelfde kansen om een netwerk op te bouwen.

ouders voor inclusie

Stelling

Sterker door verbinding

Een sterk netwerk is belangrijker dan professionele hulp.

ouders voor inclus!e

Stelling

Sterker door verbinding

Luisteren is belangrijker dan oplossen.

ouders voor inclusie

Stelling

Sterker door verbinding

Ouders hebben kennis die je niet uit een opleiding haalt.

ouders voor inclus!e

Reflectievraag

Elke reis is uniek

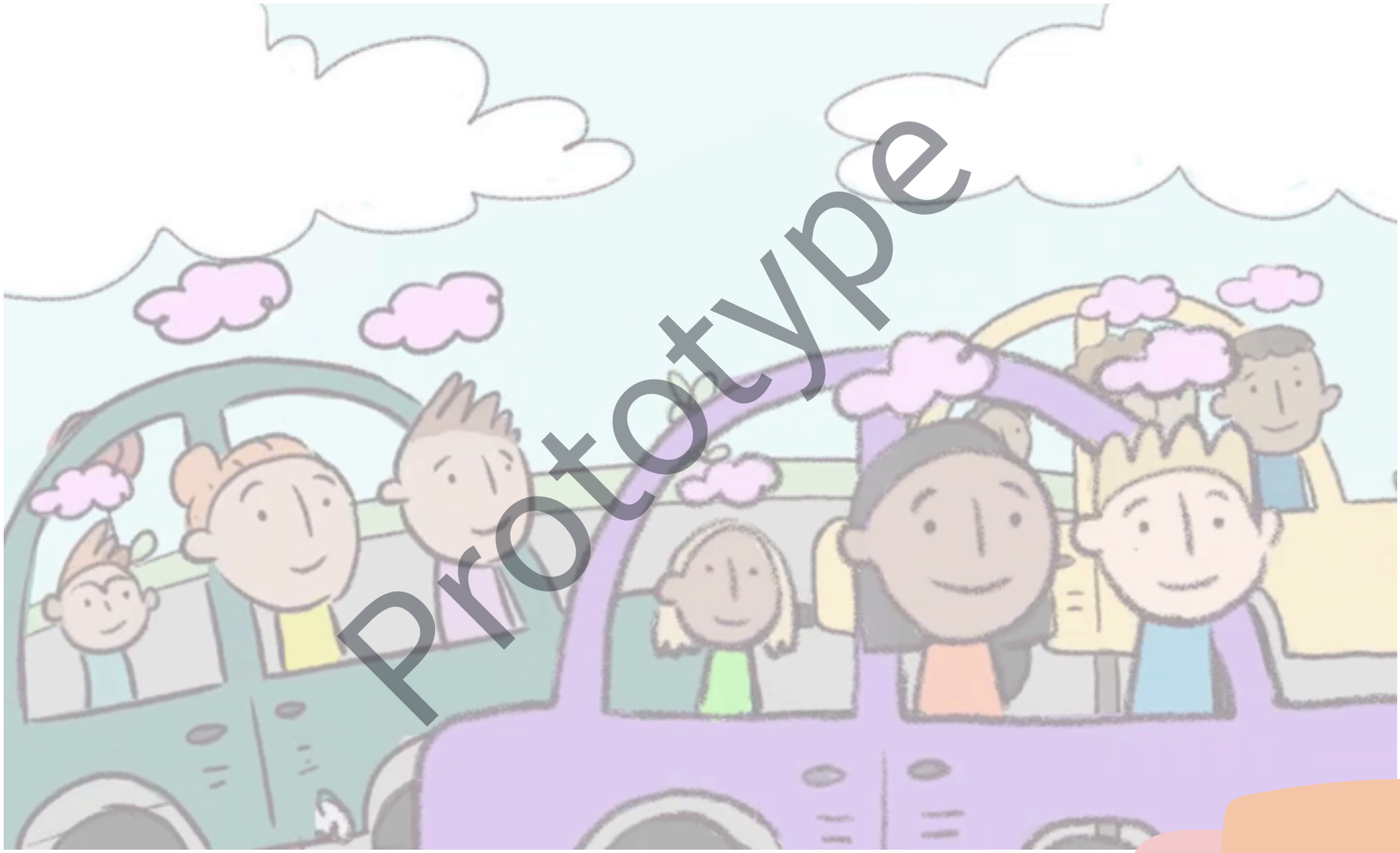

Prototype

ouders voor inclusie

Reflectievraag

Elke reis is uniek

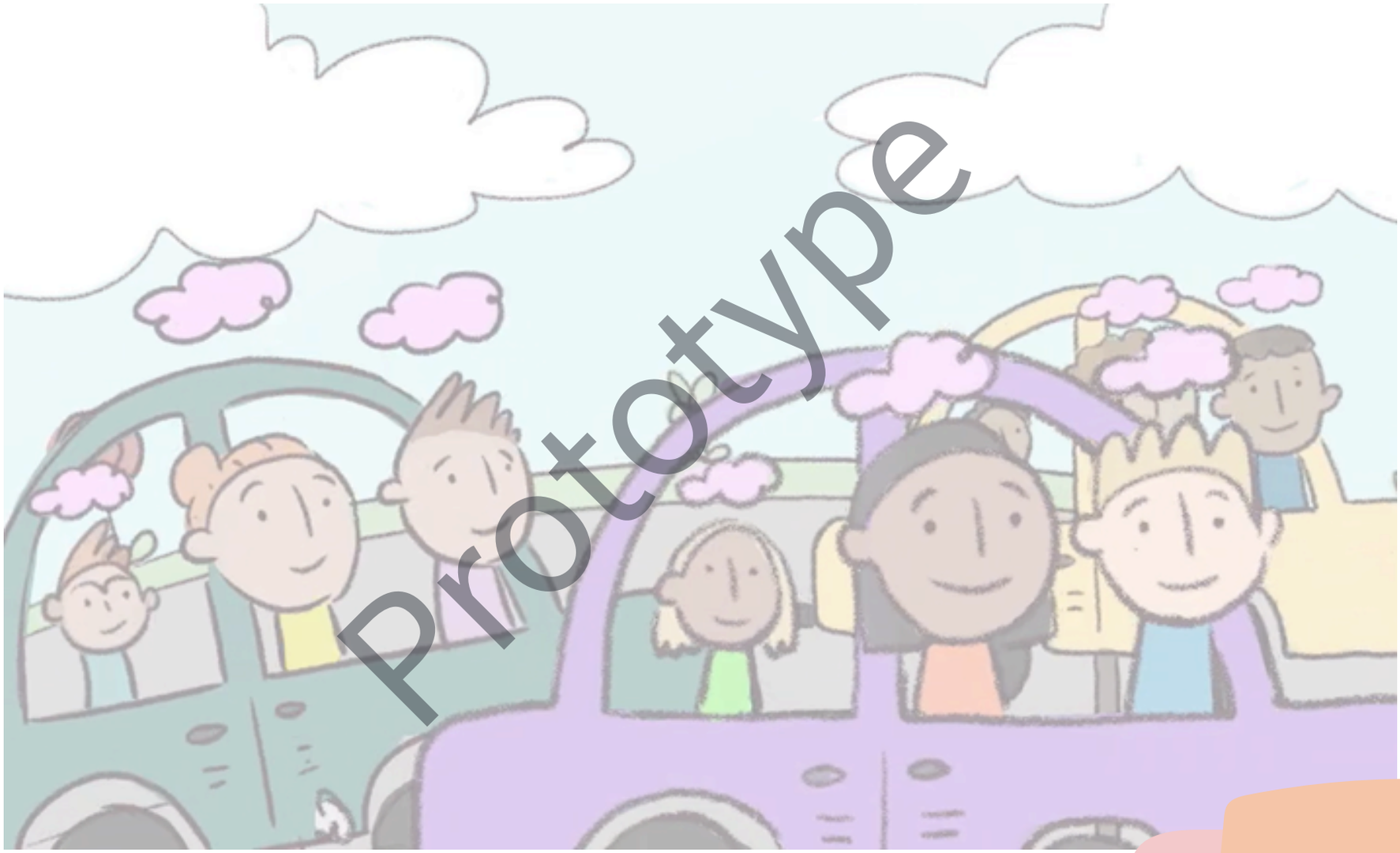

Prototype

ouders voor inclusie

Reflectievraag

Elke reis is uniek

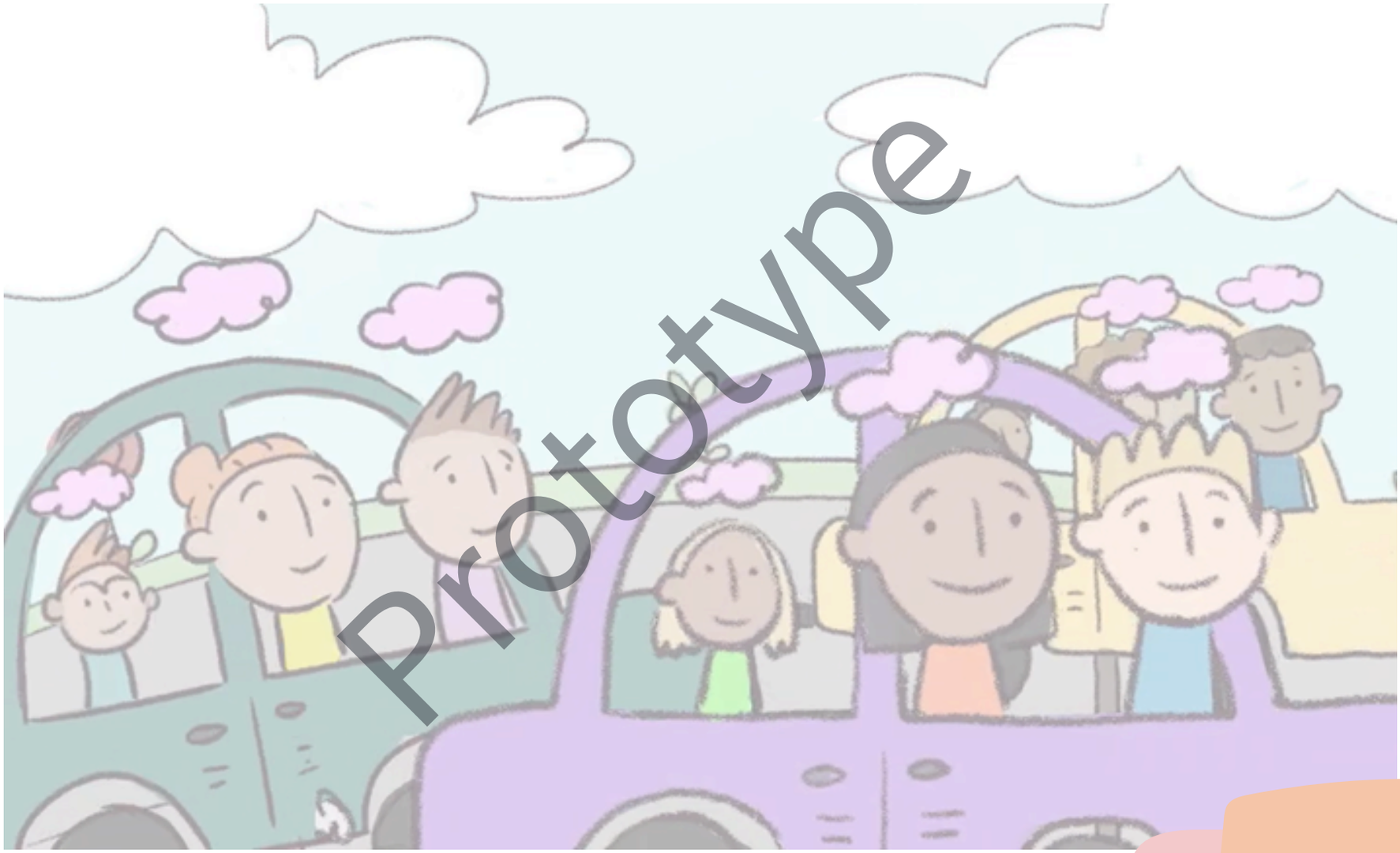

Prototype

ouders voor inclusie

Reflectievraag

Elke reis is uniek

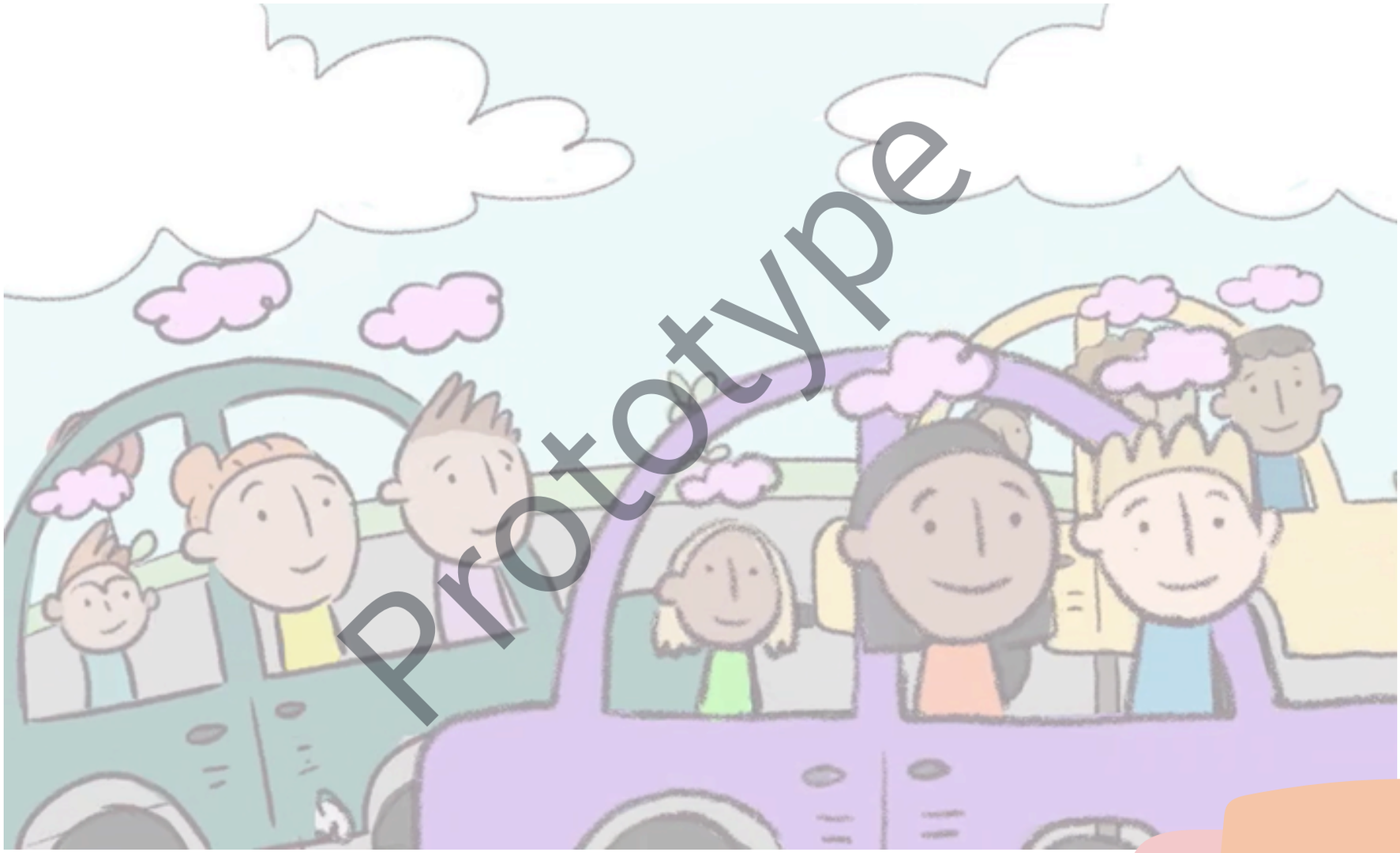

Prototype

ouders voor inclusie

Reflectievraag

Elke reis is uniek

Hoe ontdek jij wat een gezin belangrijk vindt in de opvoeding van hun kind?

ouders voor inclus!e

Reflectievraag

Elke reis is uniek

Welke verschillen tussen gezinnen kom jij tegen?

ouders voor inclusie

Reflectievraag

Elke reis is uniek

Hoe reageer jij wanneer ouders een andere keuze maken dan jij zou maken?

ouders voor inclusie

Reflectievraag

Elke reis is uniek

Hoe blijf jij een goede partner, ook als ouders een andere weg kiezen?

ouders voor inclusie

Reflectievraag

Elke reis is uniek

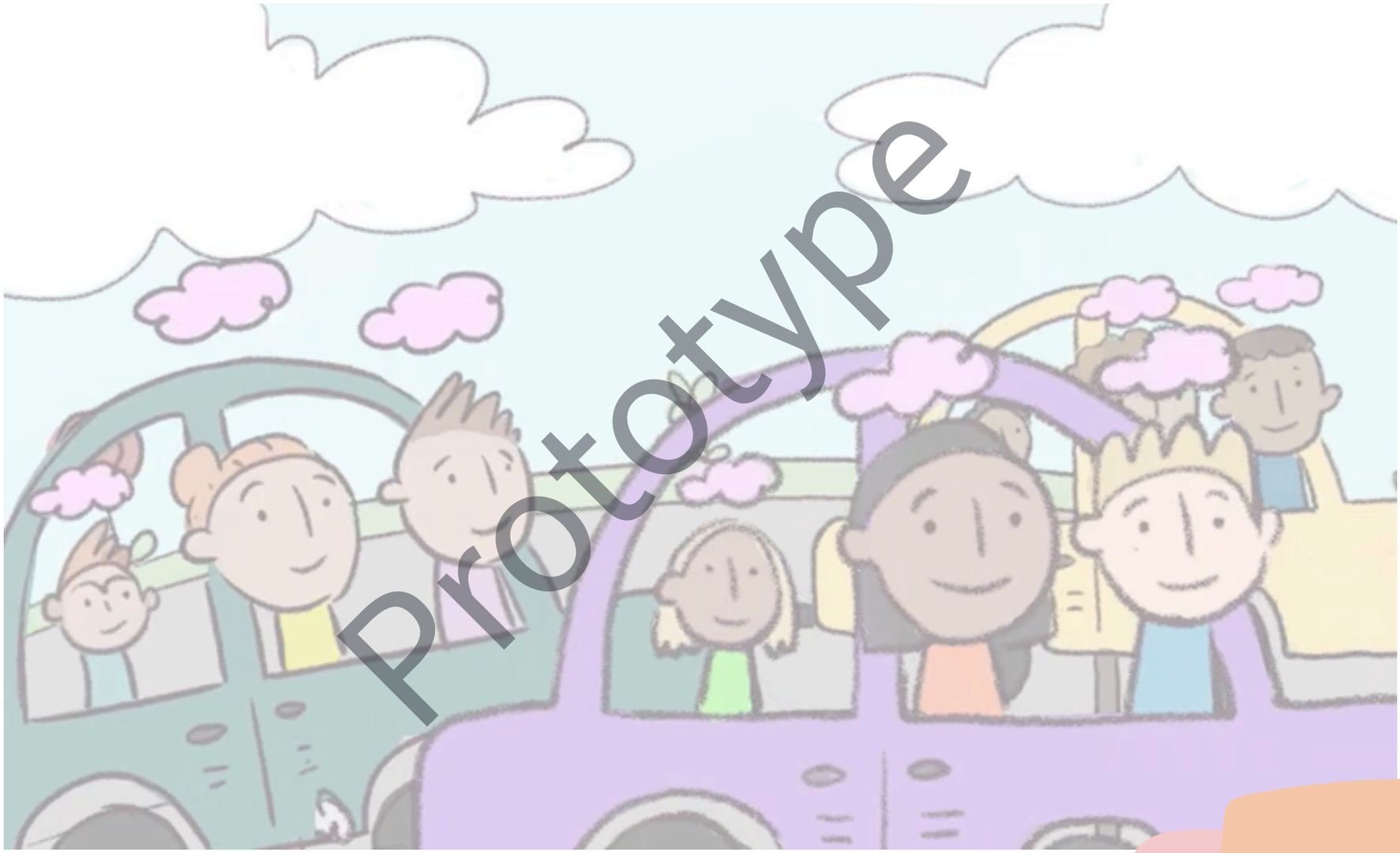

Prototype

ouders voor inclusie

Stelling

Elke reis is uniek

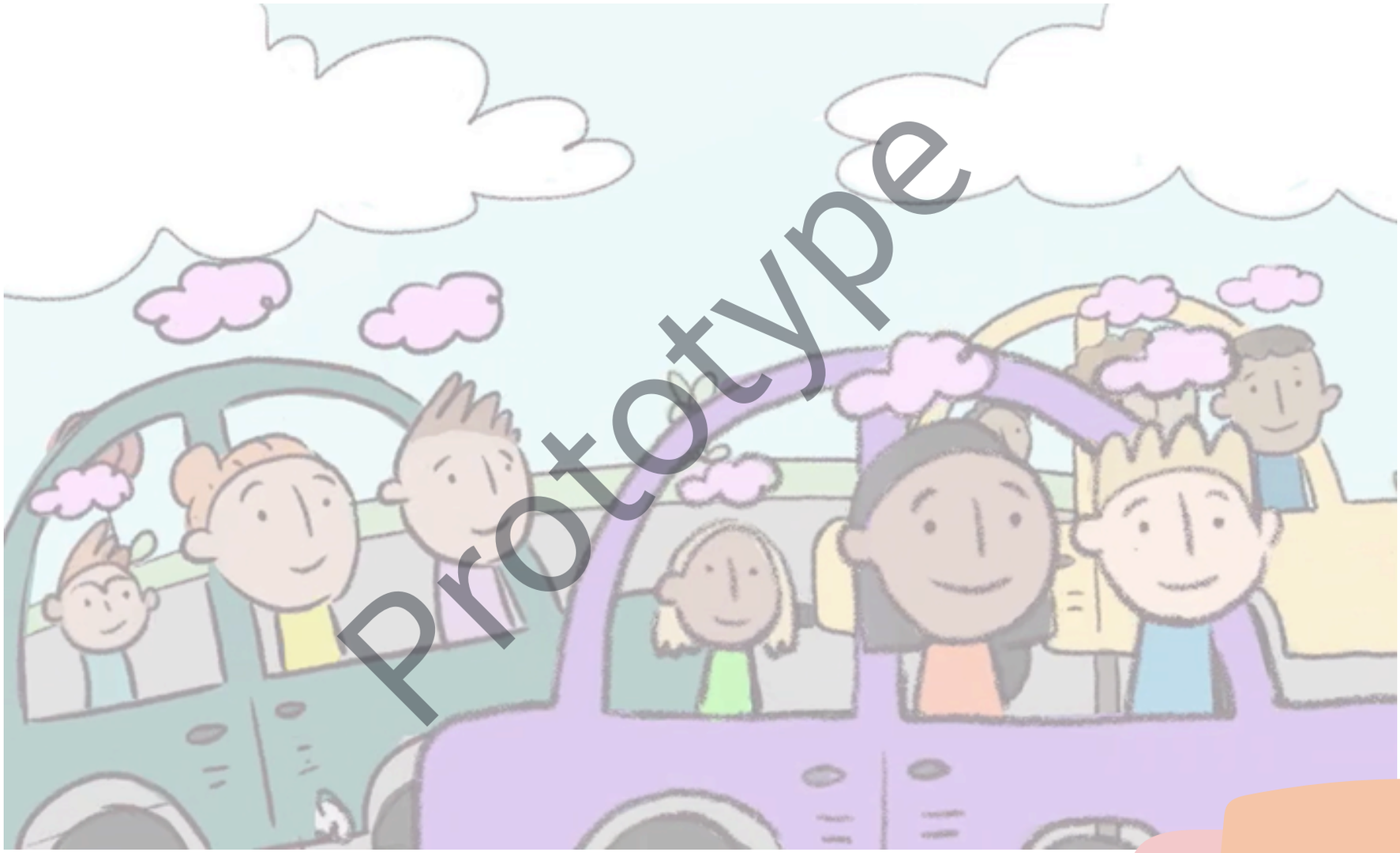

Prototype

ouders voor inclus!e

Stelling

Elke reis is uniek

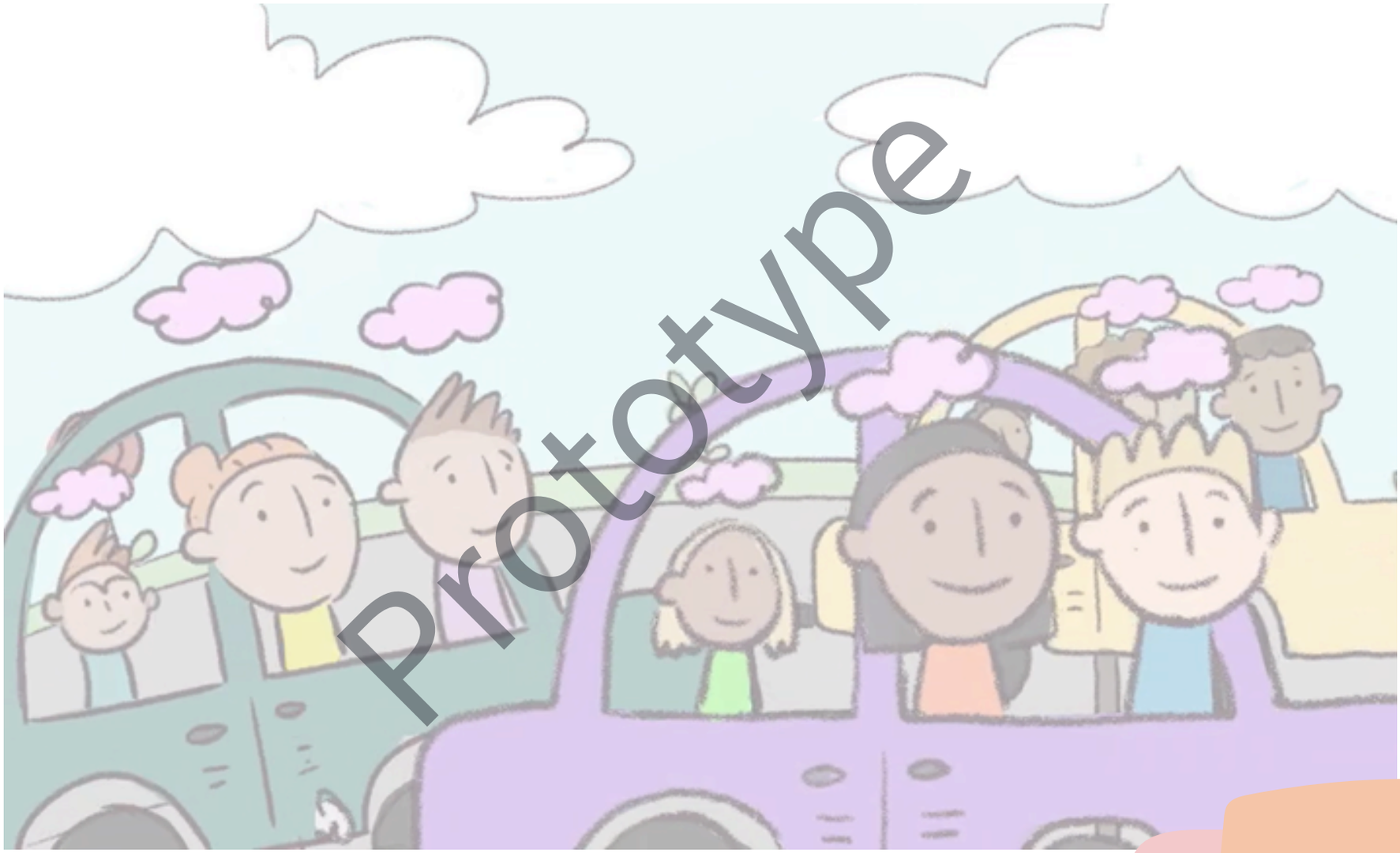

Prototype

ouders voor inclus!e

Stelling

Elke reis is uniek

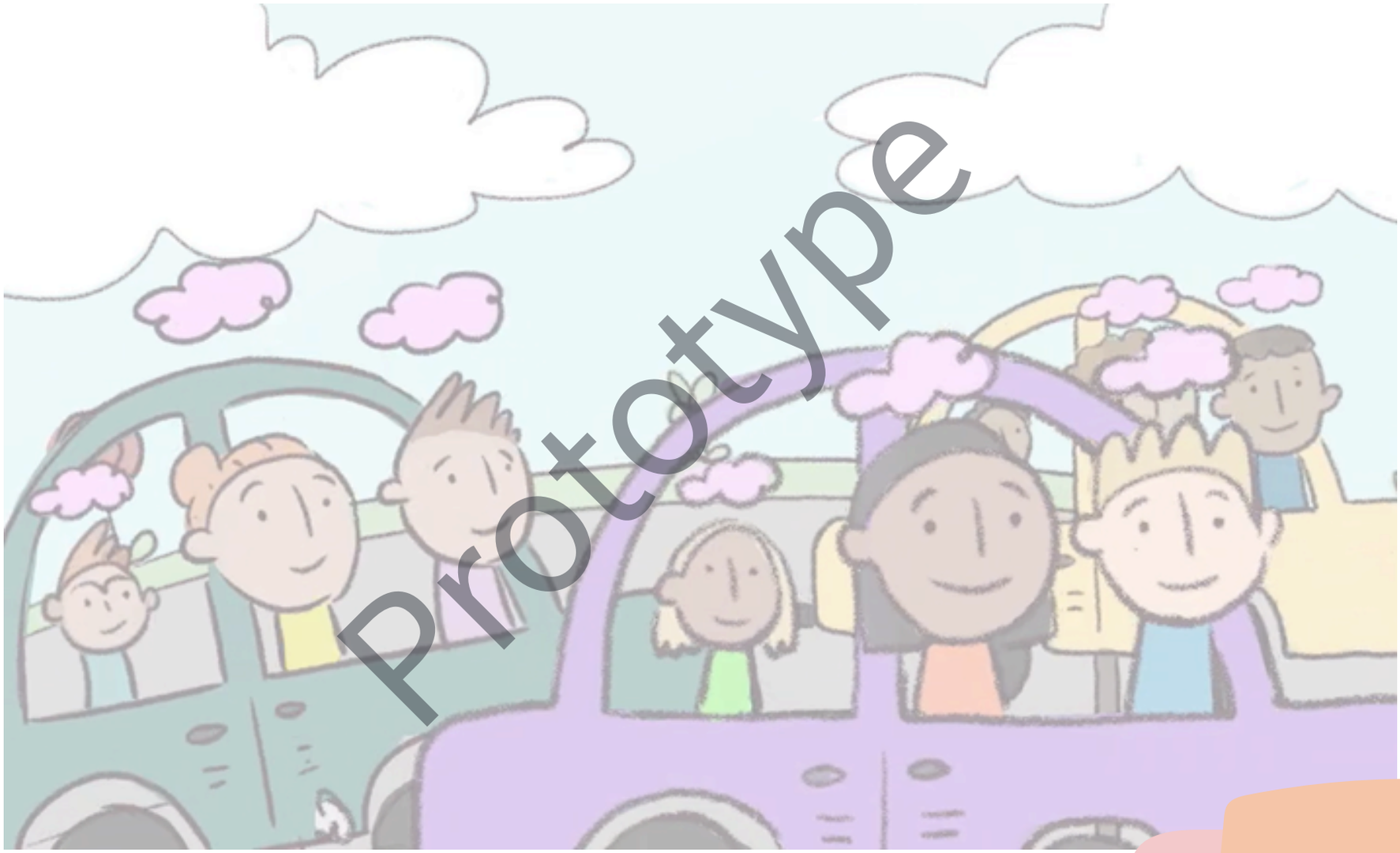

Prototype

ouders voor inclus!e

Stelling

Elke reis is uniek

Elk gezin volgt zijn eigen weg op zijn eigen tempo.

ouders voor inclusie

Reflectievraag

Elke reis is uniek

Hoe blijf je naast een ouder staan wanneer die geen hulp wil?

ouders voor inclus!e

Stelling

Elke reis is uniek

Er bestaat geen ‘juiste’ manier van ouder zijn.

ouders voor inclusie

Stelling

Elke reis is uniek

Respect begint bij willen begrijpen, niet bij overtuigen.

ouders voor inclusie

Stelling

Elke reis is uniek

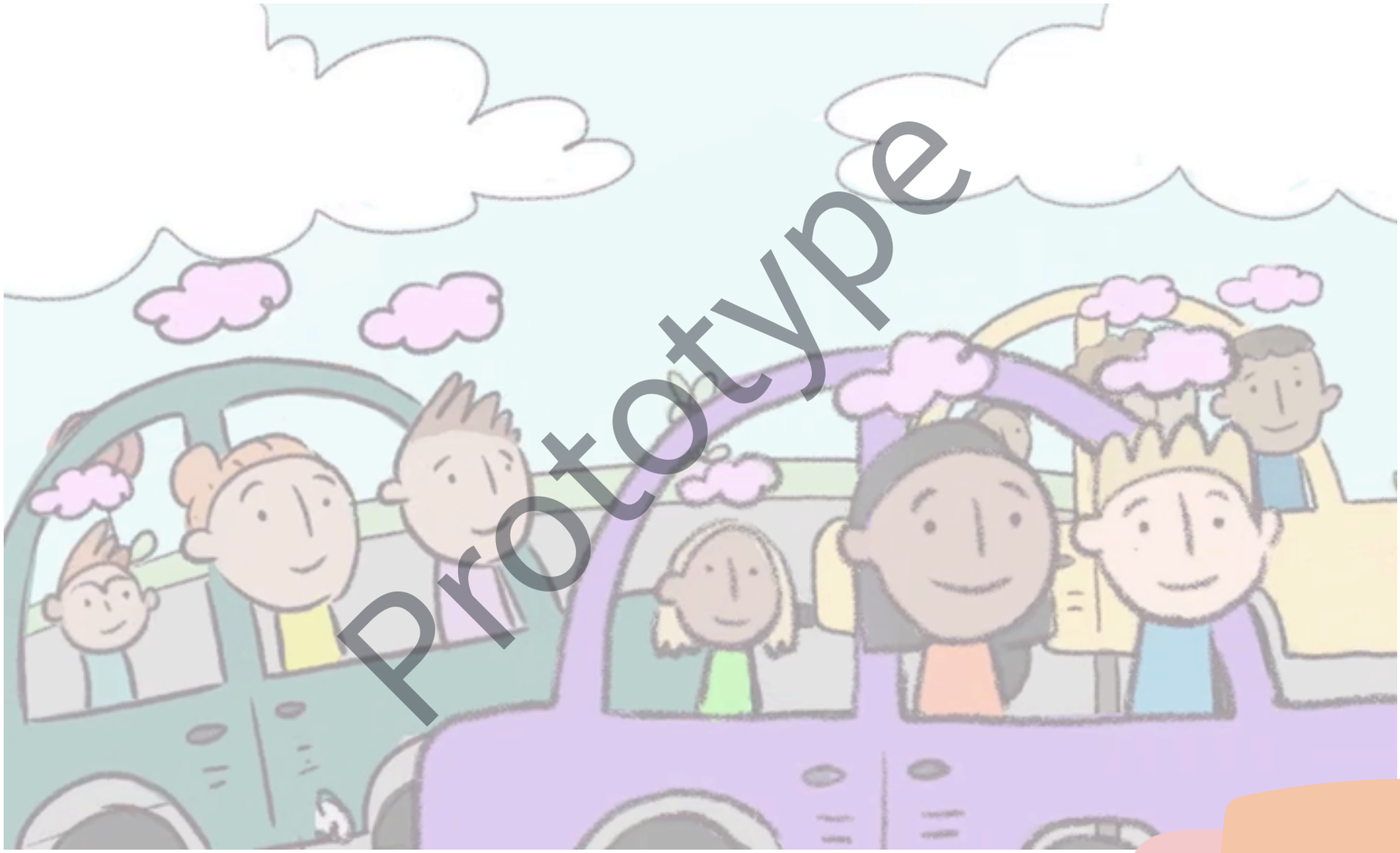

Prototype

ouders voor inclus!e

Reflectievraag

Een warme overgang



Prototype

ouders voor inclusie

Reflectievraag

Een warme overgang



Prototype

ouders voor inclusie

Reflectievraag

Een warme overgang



Prototype

ouders voor inclusie

Reflectievraag

Een warme overgang

Hoe bereid jij een kind en zijn ouders voor op een volgende stap?

ouders voor inclus!e

Stelling

Elke reis is uniek

Ouders zitten aan het stuur van de weg die bij hun kind en gezin past.

ouders voor inclusie

Reflectievraag

Een warme overgang

Hoe praat jij met ouders over hun verwachtingen voor de volgende fase?

ouders voor inclusie

Reflectievraag

Een warme overgang

Hoe blijf je naast ouders staan als zij door hun cultuur of situatie andere keuzes maken?

ouders voor inclus!e

Reflectievraag

Een warme overgang



Prototype

ouders voor inclusie

Reflectievraag

Een warme overgang



Prototype

ouders voor inclusie

Stelling

Een warme overgang



Prototype

ouders voor inclusie

Stelling

Een warme overgang



Prototype

ouders voor inclusie

Reflectievraag

Een warme overgang

Hoe ondersteun jij ouders wanneer de overgang naar school onzeker verloopt?

ouders voor inclus!e

Reflectievraag

Een warme overgang

Hoe zorg jij voor een warme overdracht, zodat een kind zich ook in de volgende fase gezien voelt?

ouders voor inclusie

Stelling

Een warme overgang

Elke overgang naar school vraagt tijd en vertrouwen.

ouders voor inclusie

Stelling

Een warme overgang

De stap naar school maak je mét ouders, niet voor ouders.

ouders voor inclus!e

Stelling

Een warme overgang



Prototype

ouders voor inclusie

Stelling

Een warme overgang



Prototype

ouders voor inclusie

Reflectievraag

Sterker door verbinding

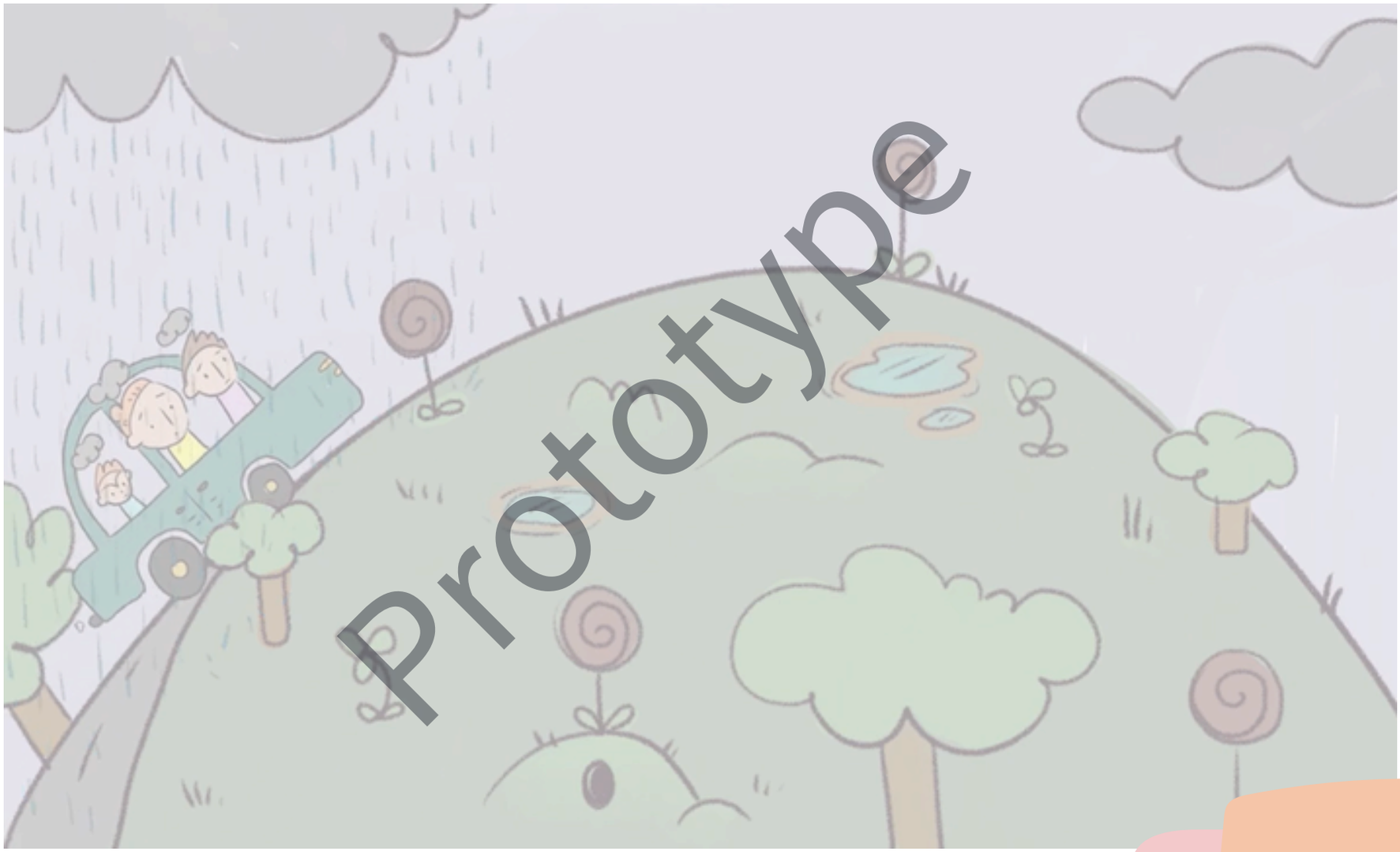

Prototype

ouders voor inclusie

Stelling

Een warme overgang

Een goede start op school begint al in de kinderopvang.

ouders voor inclusie

Stelling

Een warme overgang

Inclusie moet meegroeien van opvang naar school.

ouders voor inclusie

Reflectievraag

Sterker door verbinding

Wat kan je vandaag doen zodat een ouder zich minder alleen voelt?

ouders voor inclus!e