# Waar dromen van ouders kansen worden

## Filmfragment 1

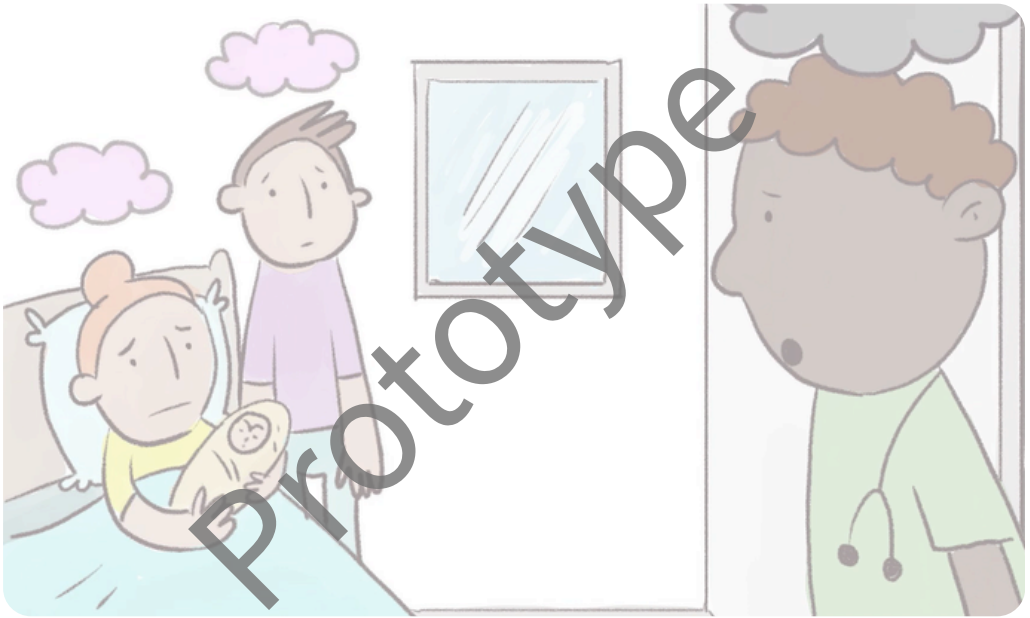


“We kunnen niet wachten om voor ons kind een vol leven uit te bouwen, maar we horen dat dingen niet mogelijk zullen zijn in het leven van ons kind.”

ouders voor inclus!e

# Alle kansen voor ons kind

## Filmfragment 2

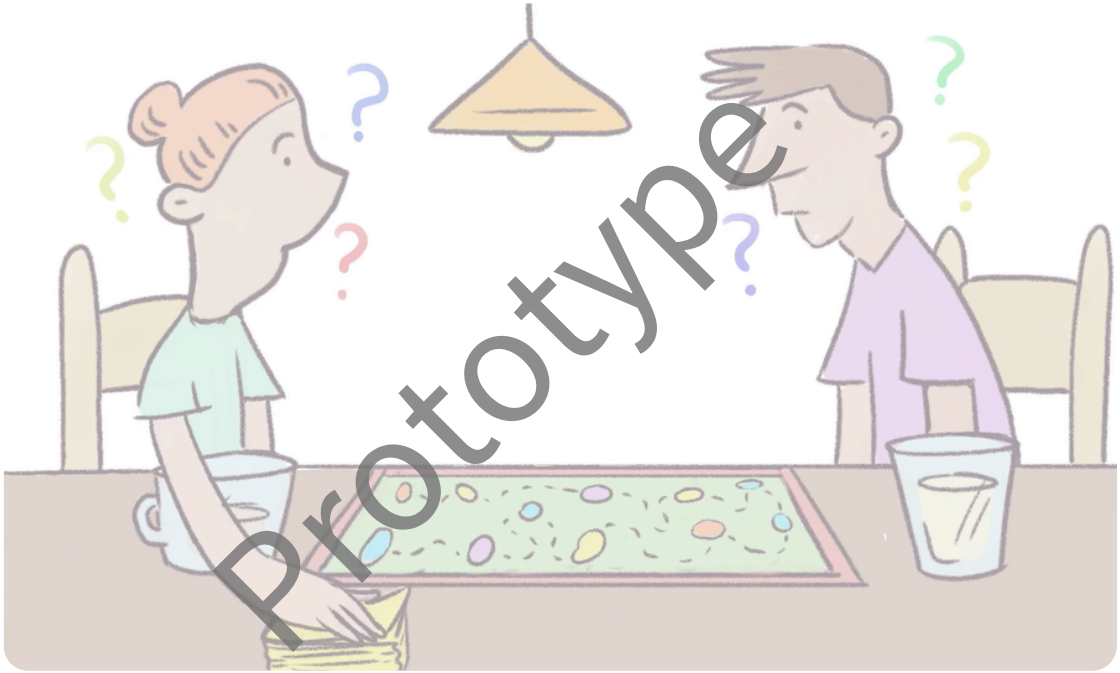

Prototype

“We gaan als gezin op weg om ons kind alle kansen te geven.”

ouders voor inclusie

# Waar dromen van ouders kansen worden

1



Beluister hier wat er in het filmfragment gebeurt.

Duur: 1 min 20 sec

2



Beluister hier een ervaring van een ouder

Duur: 30 sec

## Reflecteer

- Wat raakt jou in dit luisterfragment? Wat blijft er hangen?
- Wat doet het met deze ouder als de focus steeds verschuift naar de beperkingen?

ouders voor inclusie

# Alle kansen voor ons kind

1



Beluister hier wat er in het filmfragment gebeurt.

Duur: 1 min 20 sec

2



Beluister hier een ervaring van een ouder

Duur: 30 sec

## Reflecteer

- Wat raakt jou in dit luisterfragment? Wat blijft er hangen?
- Wat betekent inclusie voor deze ouder?

ouders voor inclusie

# Kijken naar wat wél kan

## Filmfragment 3

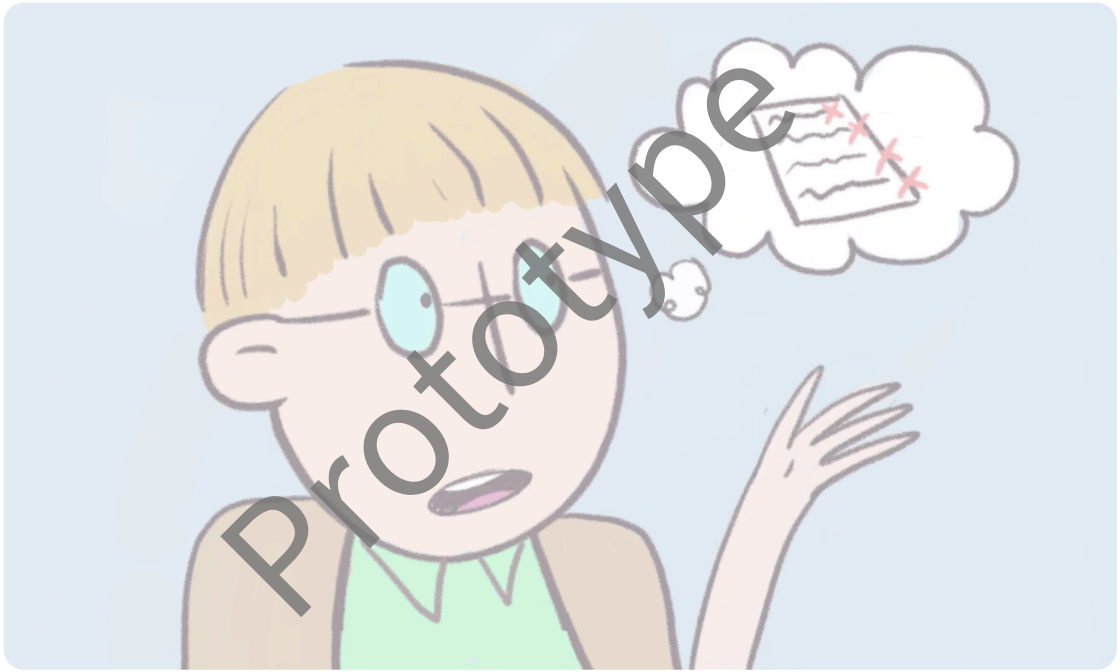


“We leggen de focus op de talenten van ons kind, wat moeilijk gaat zullen we sowieso wel horen.”

ouders voor inclusie

# Samen zoeken naar wat werkt

## Filmfragment 4

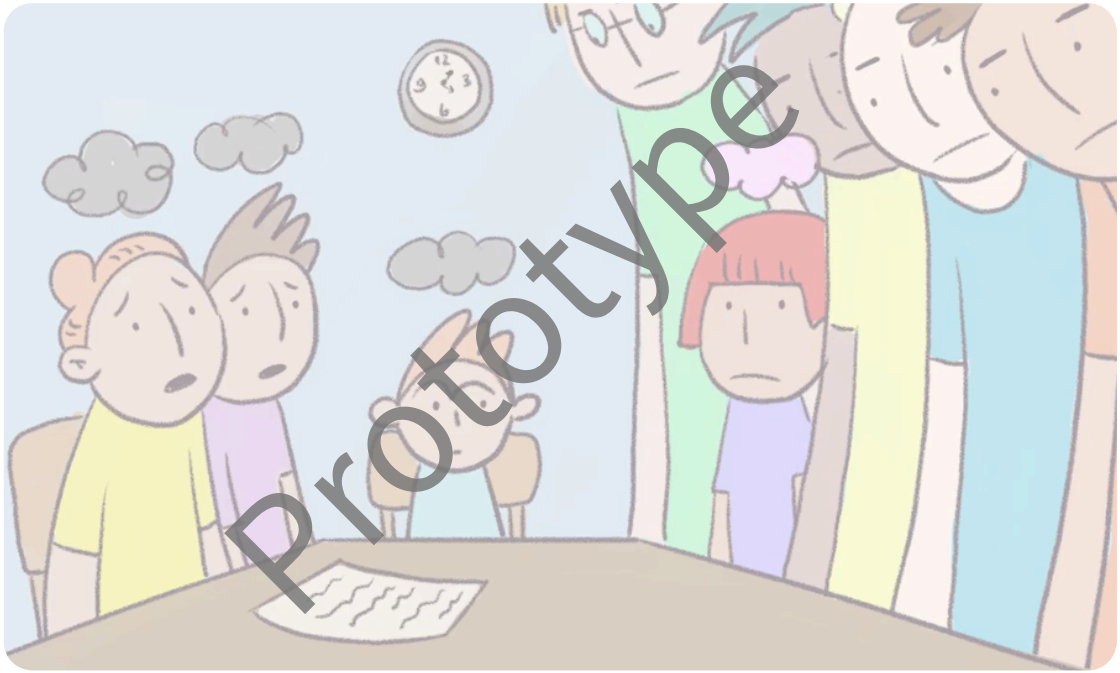


“We overleggen over aanpassingen en ondersteuning.”

ouders voor inclus!e

# Kijken naar wat wél kan

1



Beluister hier wat er in het filmfragment gebeurt.

Duur: 50 sec

2



Beluister hier een ervaring van een ouder

Duur: 20 sec

## Reflecteer

- Wat raakt jou in dit filmbeeld en/of luisterfragment? Wat blijft er hangen?
- Welke boodschap heeft deze ouder mee?

ouders voor inclus!e

# Samen zoeken naar wat werkt

## 1



Beluister hier wat er in het filmfragment gebeurt.

Duur: 50 sec

## 2



Beluister hier een ervaring van een ouder

Duur: 50 sec

## Reflecteer

- Wat raakt jou in dit filmbeeld en/of luisterfragment ? Wat blijft er hangen?
- Waar botsen de ouders in dit filmbeeld en/of luisterfragment op?

ouders voor inclus!e

# Sterker door verbinding

## Filmfragment 5

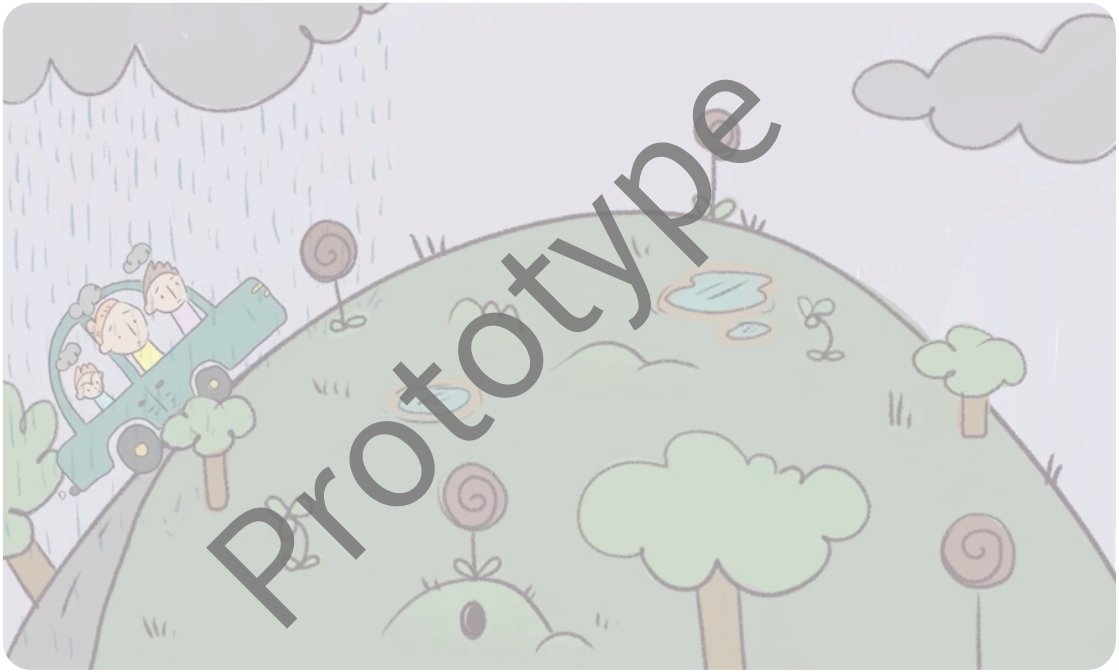


“De weg is vaak niet zo helder, maar we gaan altijd terug op weg.”

ouders voor inclusie

# Elke reis is uniek

## filmfragment 6

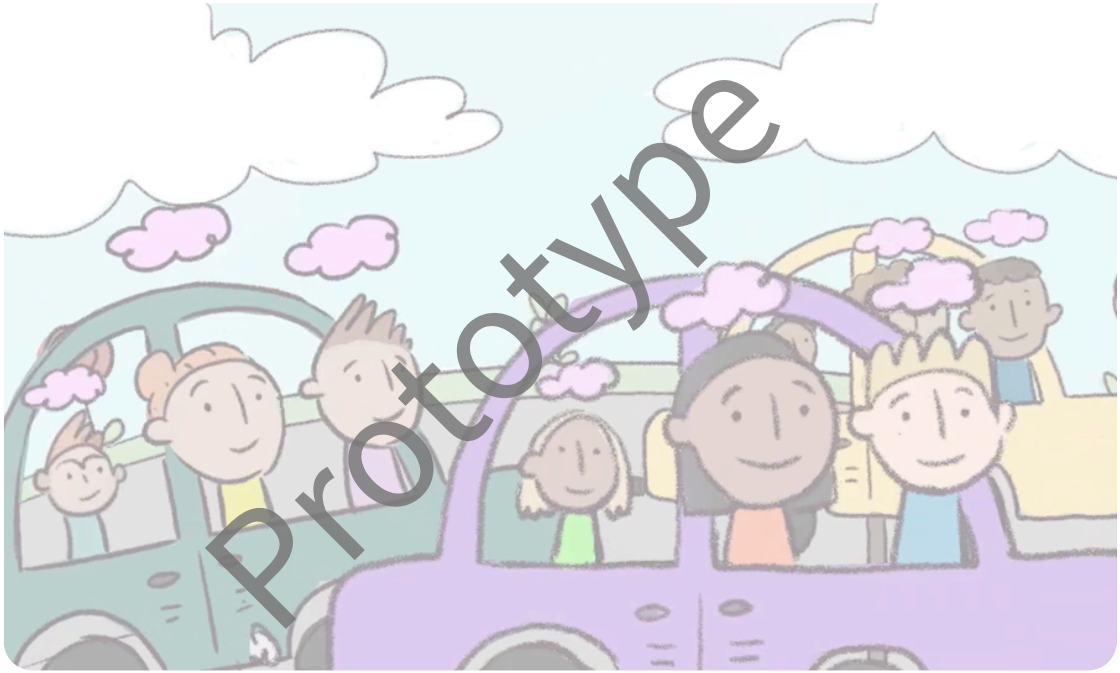


“Vroem”

ouders voor inclusie

# Sterker door verbinding

**1**



Beluister hier wat er in het filmfragment gebeurt.

Duur: 1 min 10 sec

**2**



Beluister hier een ervaring van een ouder

Duur: 30 sec

## Reflecteer

- Wat hoor je in het verhaal van deze ouder?
- Welke boodschap heeft deze ouder mee?

ouders voor inclus!e

# Elke reis is uniek

**1**



Beluister hier wat er in het filmfragment gebeurt.

Duur: 1 min 15 sec

**2**



Beluister hier een ervaring van een ouder

Duur: 40 sec

## Reflecteer

- Wat raakt jou in dit filmbeeld en/of luisterfragment ? Wat blijft er hangen?
- Welke boodschap geeft deze ouder mee?

ouders voor inclus!e

# Een warme overgang

## Filmfragment 7

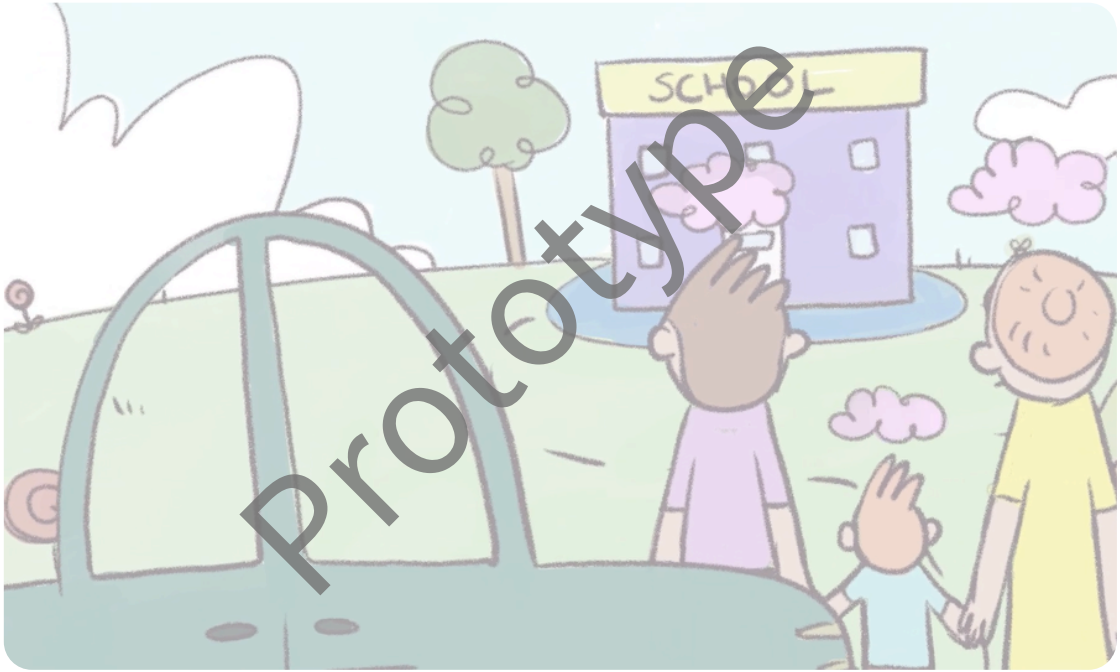


Prototype

“Ons kind gaat naar de school.”

ouders voor inclusie

# Een warme overgang

**1**



Beluister hier wat er in het filmfragment gebeurt.

Duur: 1 min 15 sec

**2**



Beluister hier een ervaring van een ouder

Duur: 25 sec

## Reflecteer

- Wat raakt jou in dit filmbeeld en/of luisterfragment ? Wat blijft er hangen?
- Welke boodschap heeft deze ouder mee?

ouders voor inclusie